

Pisos altitudinales - Sectores estadísticos

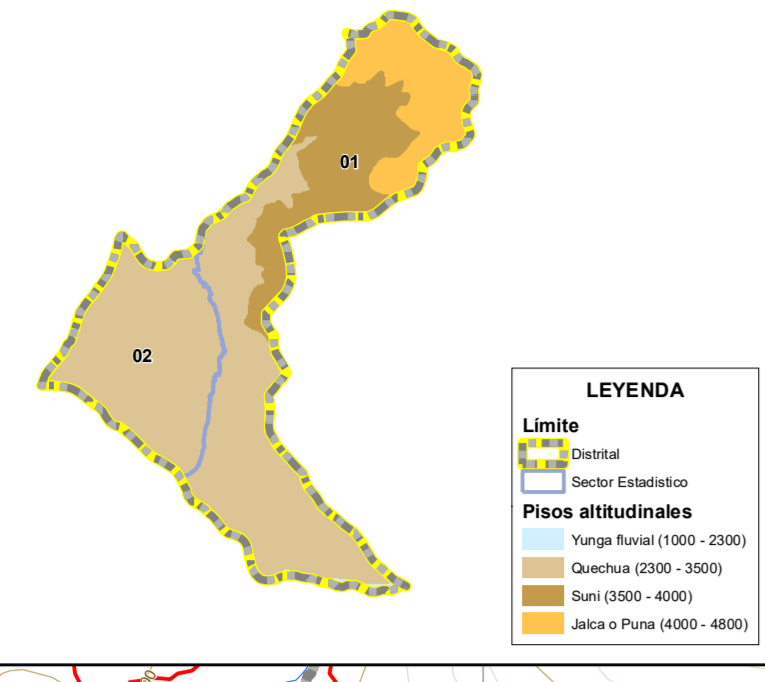

LEYENDA

Limite
 - Distrital
 - Sector Estadístico

Pisos altitudinales
 - Yunga fluvial (1000 - 2300)
 - Quechua (2300 - 3500)
 - Suki (3500 - 4000)
 - Jaka o Puna (4000 - 4800)

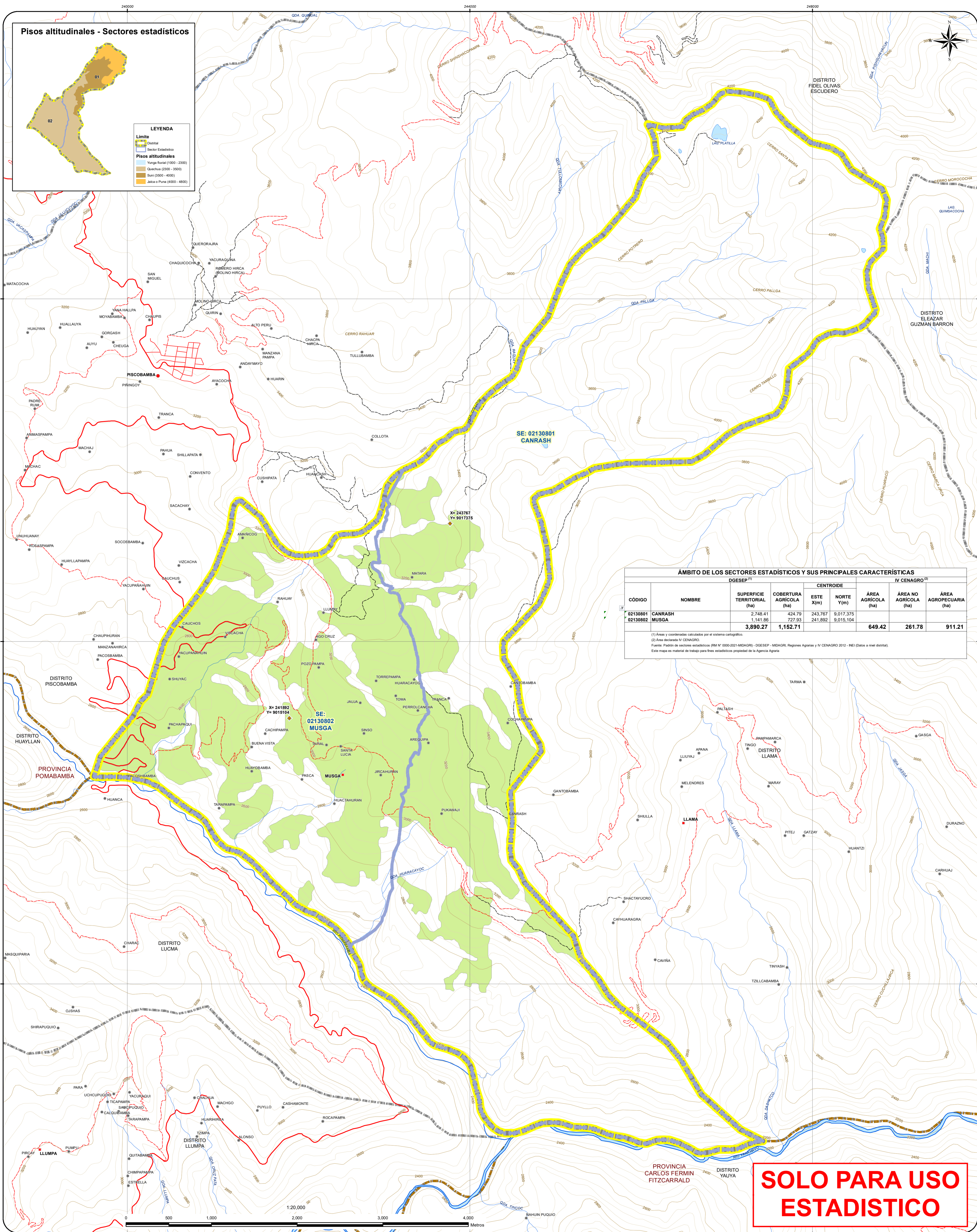

ÁMBITO DE LOS SECTORES ESTADÍSTICOS Y SUS PRINCIPALES CARACTERÍSTICAS

CÓDIGO	NOMBRE	SUPERFICIE TERRITORIAL (ha)	COBERTURA AGRÍCOLA (ha)	CENTROIDE		ÁREA AGRÍCOLA (ha)	ÁREA NO AGRÍCOLA (ha)	ÁREA AGROPECUARIA (ha)
				ESTE X(m)	NORTE Y(m)			
02130801	CANRASH	2,748.41	424.79	243.767	9,017.375	649.42	261.78	911.21
02130802	MUSGA	1,141.86	727.93	241.892	9,015.104			
		3,890.27	1,152.71					

(1) Área y coordenadas calculadas por el sistema cartográfico.
 (2) Área declarada IV CENAGRO.
 Fuente: Pisos de sectores estadísticos (SMA N° 0000-2011-ANAGRI) - DGESEP - IMAGRI; Regiones Agrarias y IV CENAGRO 2012 - REI (Datos a nivel distrital).
 Este mapa es material de trabajo para fines estadísticos propiedad de la Agencia Agraria.

SOLO PARA USO ESTADISTICO

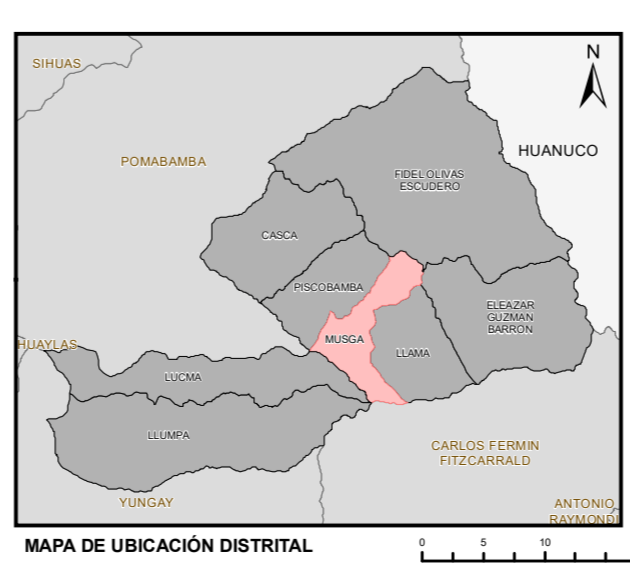
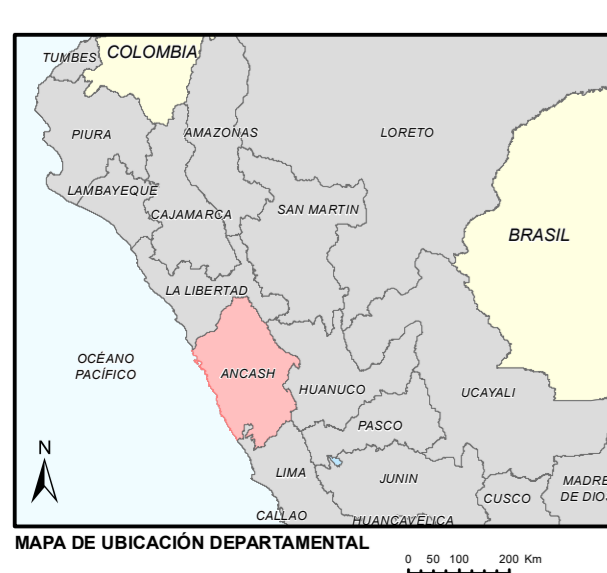

LEYENDA

Limite
 - Departamental
 - Provincial
 - Distrital
 - Sector Estadístico
 - Cobertura agrícola

Hidrografía
 - Curvas Primarias
 - Curvas Secundarias
 - Ríos
 - Quebradas
 - Lagos, Lagunas
 - Islas

Centros Poblados
 - Capital
 - Departamental
 - Provincial
 - Distrital
 - Otros
 - Área Urbana

Centroides
 - X, Y

Vías de Acceso
 - Vía departamental
 - Vía nacional
 - Vía urbana
 - Vía vecinal
 - Sin especificar

PERÚ Ministerio de Desarrollo Agrario y Riego UEGPS
 Dirección General de Seguimiento y Evaluación de Políticas

MAPA DE SECTORES ESTADÍSTICOS DEL DISTRITO DE:
MUSGA
 PROVINCIA: MARISCAL LUZURIAGA
 REGIÓN: ANCASH

Fuente: DGESEP - DEA - Sectores Est. Agrarios y Pisos Altitudinales. Proyección y Datum: UTM - WGS 1984 UTM Zone 18 S. Fuente: Vía Hidrogr. Censos Agrarios. Fuente: Límites Políticos Administrativos, Centros Poblados. Fuente: ERI - INEGI. Carta Nacional Digital. Métrica: Meridiano Central - 75.00. Factor de Escala: 0.9999.

Elaborado por: Oficina de Cartografía - DEA - DGESEP. Escala: 1:20,000. UBIGEO: 021308

Útil: Solo para fines estadísticos. Fecha: Lima, Abril de 2021.