

ÁMBITO DE LOS SECTORES ESTADÍSTICOS Y SUS PRINCIPALES CARACTERÍSTICAS

CÓDIGO	NOMBRE	DGESEP ⁽¹⁾		CENTROIDE		IN CENAGRO ⁽²⁾		
		SUPERFICIE TERRITORIAL (ha)	COBERTURA AGRÍCOLA (ha)	ESTE X (m)	NORTE Y (m)	ÁREA AGRÍCOLA (ha)	ÁREA NO AGRÍCOLA (ha)	ÁREA AGROPECUARIA (ha)
02170601	MARCA	18 272,42	1 856,31	230 999	8 885 373	5 702,94	17 646,27	23 349,21

⁽¹⁾ Áreas y coordenadas calculados por el sistema cartográfico (ArcMap).
⁽²⁾ Área declarada IN CENAGRO.
 Fuente: Padrón de sectores estadísticos (RAN 0497-2017-MINAGRI) - DGESEP - MINAGRI, Regiones Agrarias y M CENAGRO 2012 - INE (Datos a nivel distrital).
 Este mapa es material de trabajo para fines estadísticos proyectado de la Agencia Agraria Recay.

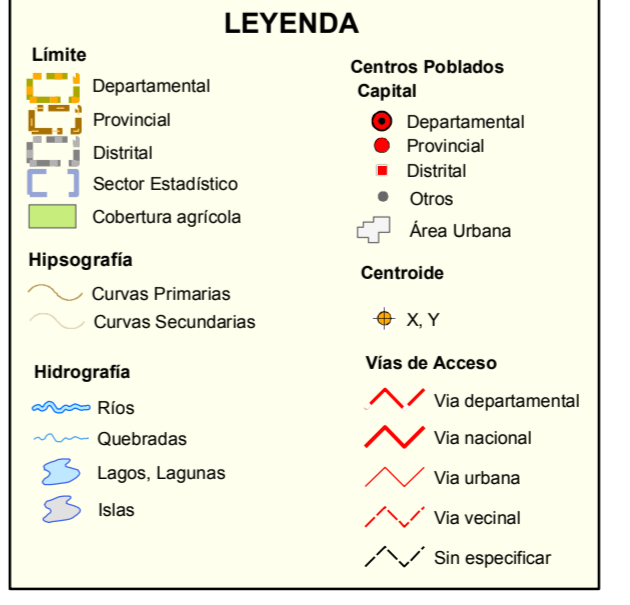
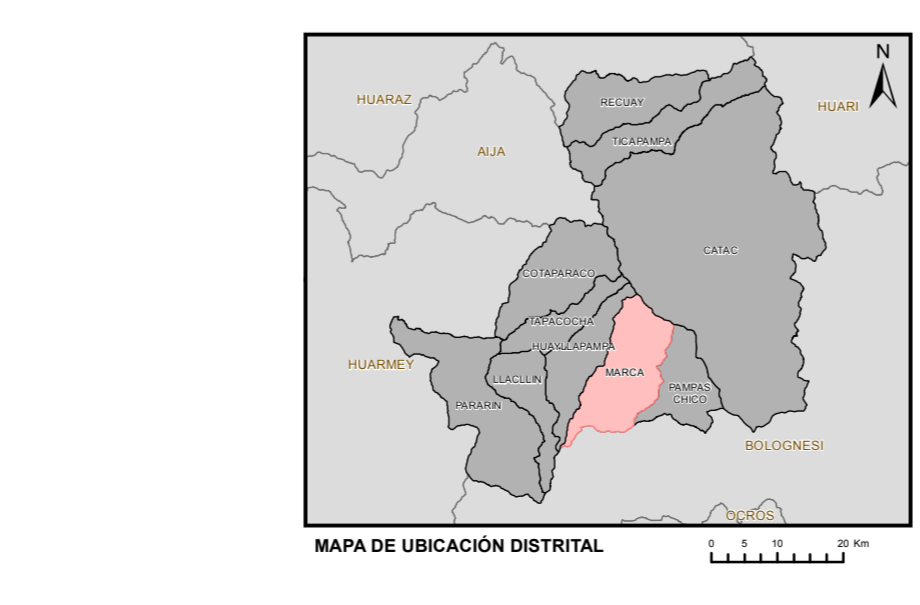
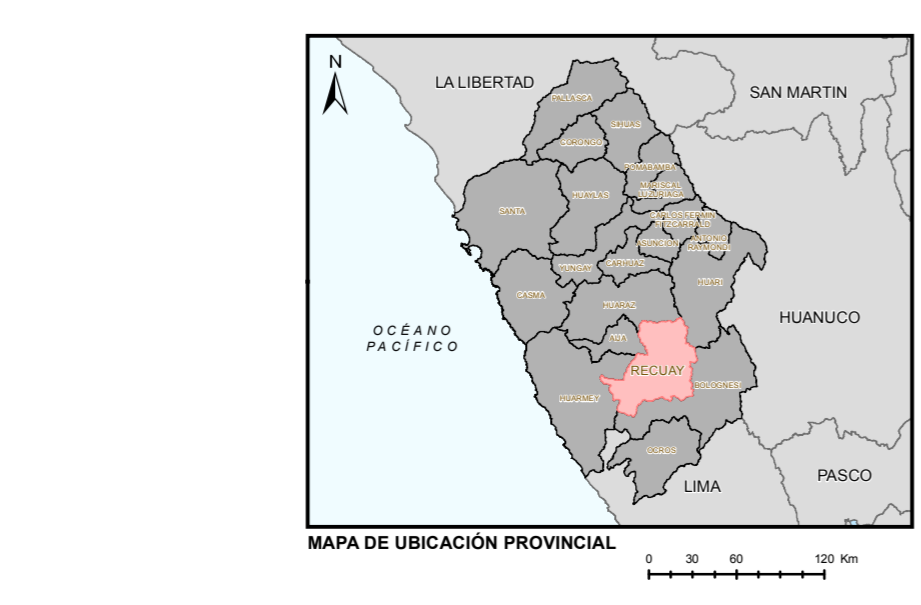

PERÚ Ministerio de Agricultura y Riego
 Dirección General de Seguimiento y Evaluación de Políticas

MAPA DE SECTORES ESTADÍSTICOS DEL DISTRITO DE:
MARCA
 PROVINCIA: RECUAY
 REGIÓN: ANCASH

Fuente: DGESEP - DEIA - Sectores Est. Cob. Agraria y Pisos Altitudinales
 PADM: Vías Hidrográficas, Censos Urbanos
 INE: Límites Políticos Administrativos, Censos Poblados
 IGN: SIRENUEX Carta Nacional Digital

Elaborado por: Oficina de Cartografía - DEIA - DGESEP

Proyección y Datum: Transversal, Mercator Datum: WGS 1984 UTM Zona 18 Sur
 Fecha: 2020/05/05 Falso Norte: 1000000.00
 Meridiano Central: -75.00 Factor de Escala: 0.9996

Escala: 1:40,000
 Fecha: Lima, Enero 2019

UBIGEO: 021706