

**Pisos altitudinales - Sectores estadísticos**

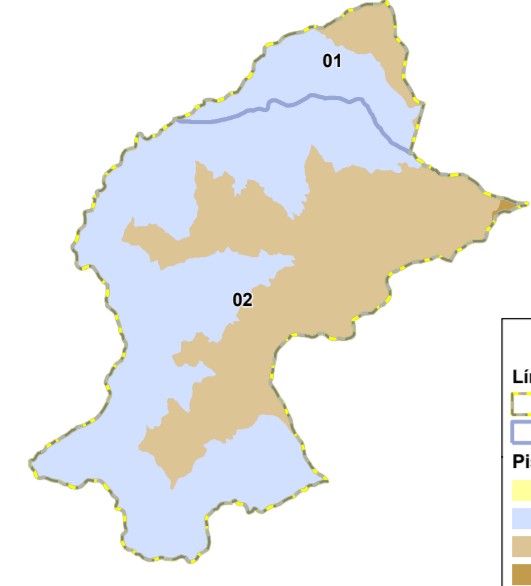

**LEYENDA**

- Limite
  - Distrital
  - Sector Estadístico
- Pisos altitudinales
  - Chara (0 - 500)
  - Yunga montana (500 - 1000)
  - Quechua (1000 - 3500)
  - Suni (3500 - 4500)

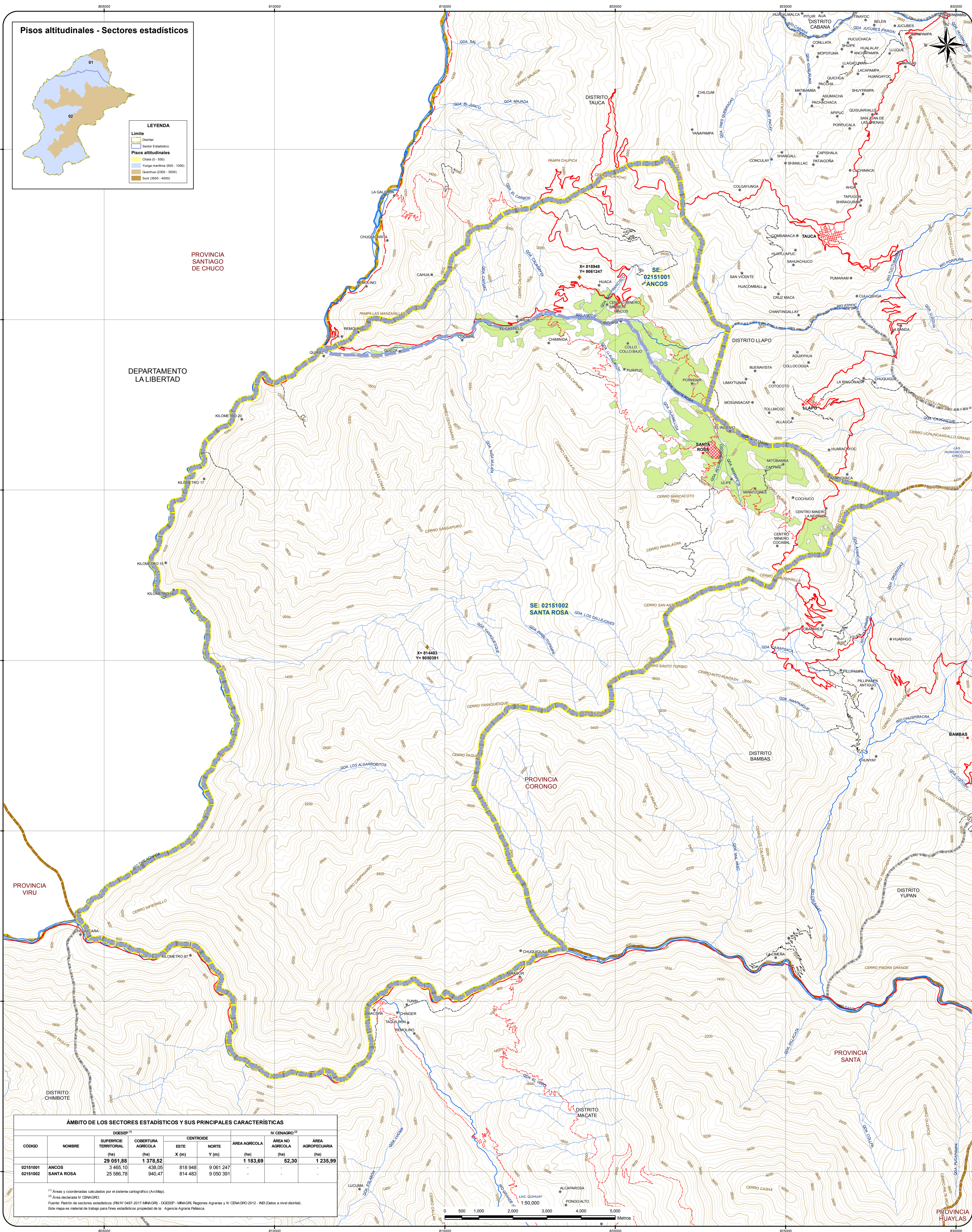

**ÁMBITO DE LOS SECTORES ESTADÍSTICOS Y SUS PRINCIPALES CARACTERÍSTICAS**

CÓDIGO	NOMBRE	DESESP <sup>(1)</sup>		CENTROIDE		IV CENAGRO <sup>(2)</sup>		
		SUPERFICIE TERRITORIAL (ha)	COBERTURA AGRÍCOLA (ha)	ESTE X (m)	NORTE Y (m)	ÁREA AGRÍCOLA (ha)	ÁREA NO AGRÍCOLA (ha)	ÁREA AGROPECUARIA (ha)
02151001	ANCOS	3 465,10	438,05	818 948	9 061 247	1 183,69	52,30	1 235,99
02151002	SANTA ROSA	25 586,78	940,47	814 483	9 050 391	-	-	-

(1) Áreas y coordenadas calculados por el sistema cartográfico (ARC/INFO).  
 (2) Área declarada IV CENAGRO.  
 Fuente: Pisos de sectores estadísticos (RM N° 0467-2017-MINAGRI) - DGESEP - MINAGRI Regiones Agrarias y IV CENAGRO 2012 - INEI (Datos a nivel distal).  
 Este mapa es material de trabajo para fines estadísticos propiedad de la: Agencia Agraria Pallasca.

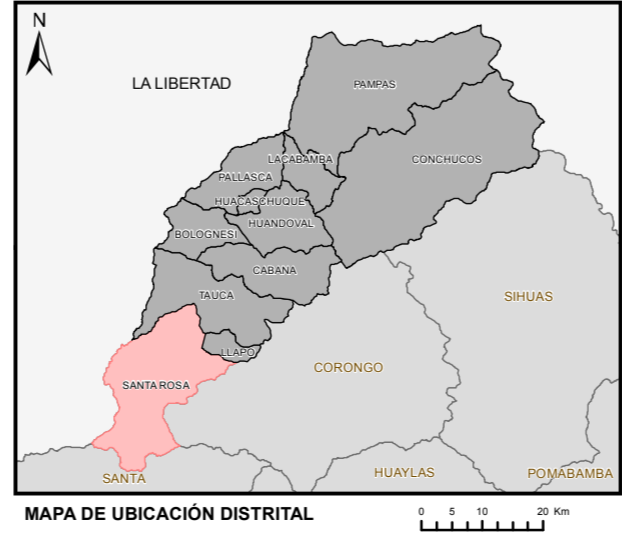

**LEYENDA**

- Limite
  - Departamental
  - Provincial
  - Distrital
  - Sector Estadístico
  - Cobertura agrícola
- Hidrografía
  - Curvas Primarias
  - Curvas Secundarias
  - Ríos
  - Quebradas
  - Lagos, Lagunas
  - Islas
- Centros Poblados
  - Capital
  - Departamental
  - Provincial
  - Distrital
  - Otros
  - Área Urbana
- Centroides
  - X Y
- Vías de Acceso
  - Vía departamental
  - Vía nacional
  - Vía urbana
  - Vía vecinal
  - Sin especificar

**PERÚ** Ministerio de Agricultura y Riego  
 Dirección General de Seguimiento y Evaluación de Políticas

**MAPA DE SECTORES ESTADÍSTICOS DEL DISTRITO DE:**  
**SANTA ROSA**  
 PROVINCIA: PALLASCA  
 REGIÓN: ANCASH

Fuente: DGESEP - DEIA Sectores de Cob. Agrícola y Pisos Altitudinales  
 PALLASCA: Vía Hidrogr. Censos urbanos  
 REG. Limite: Puntos Administrativos Centros estadísticos  
 DGESEP - MINAGRI: Carta Nacional Digital  
 Meritono Contral - 75.00 Factor de Escala: 0.9999

Proyección y Datum: Transversal, Mercator Datum: WGS 1984 UTM Zona 17 Sur  
 Fecha: Lima, 20/02/2019  
 Escala: 1:50,000  
 Fecha: Lima, Enero 2019

Elaborado por: Oficina de Cartografía - DEIA - DGESEP  
 Uso: Solo para fines estadísticos

**UBIGEO:**  
**021510**