

Pisos altitudinales - Sectores estadísticos

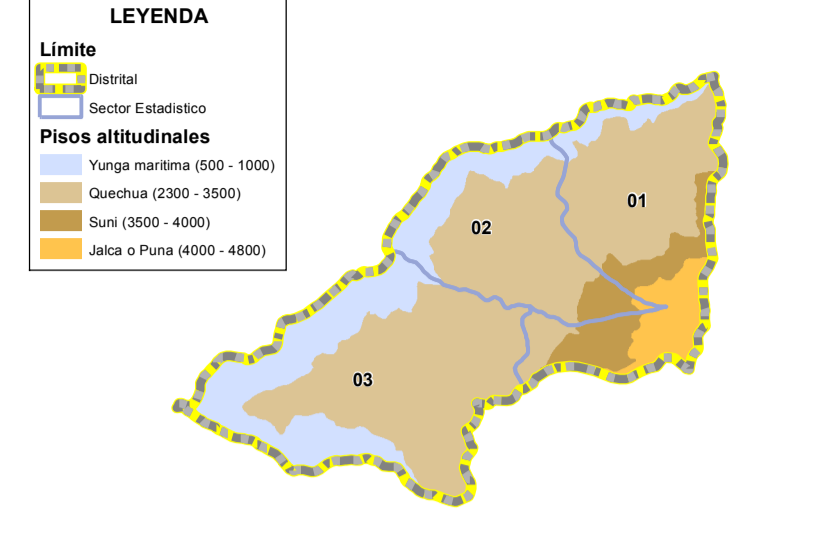

ÁMBITO DE LOS SECTORES ESTADÍSTICOS Y SUS PRINCIPALES CARACTERÍSTICAS								
CÓDIGO	NOMBRE	DGESEP ⁽¹⁾		CENTROIDE		IV CENAGRO ⁽²⁾		
		SUPERFICIE TERRITORIAL (ha)	COBERTURA AGRÍCOLA (ha)	ESTE X (m)	NORTE Y (m)	ÁREA AGRÍCOLA (ha)	ÁREA NO AGRÍCOLA (ha)	ÁREA AGROPECUARIA (ha)
02150801	TABLA CHACA	3 730,62	870,04	834 434	9 087 304	2 090,07	11 676,80	13 766,87
02150802	PALLASCA	2 596,41	1 056,90	830 414	9 087 232	-	-	-
02150803	LLAYMUCHA PACCHA	4 728,76	1 654,57	826 256	9 082 747	-	-	-

(1) Áreas y coordenadas calculados por el sistema cartográfico (ArcMap).
(2) Área declarada IV CENAGRO.
Fuente: Padrón de sectores estadísticos (RM N° 0497-2017-MINAGRI) - DGESEP - MINAGRI, Regiones Agrarias y IV CENAGRO 2012 - INEI (Datos a nivel distal).
Este mapa es material de trabajo para fines estadísticos propiedad de la: Agencia Agraria Pallasca.

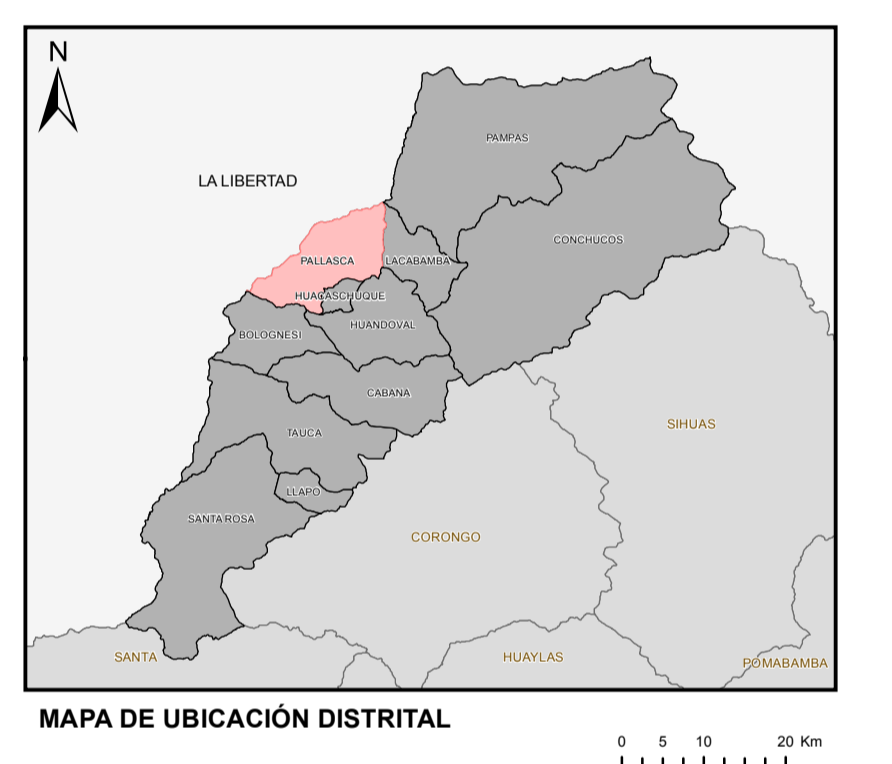
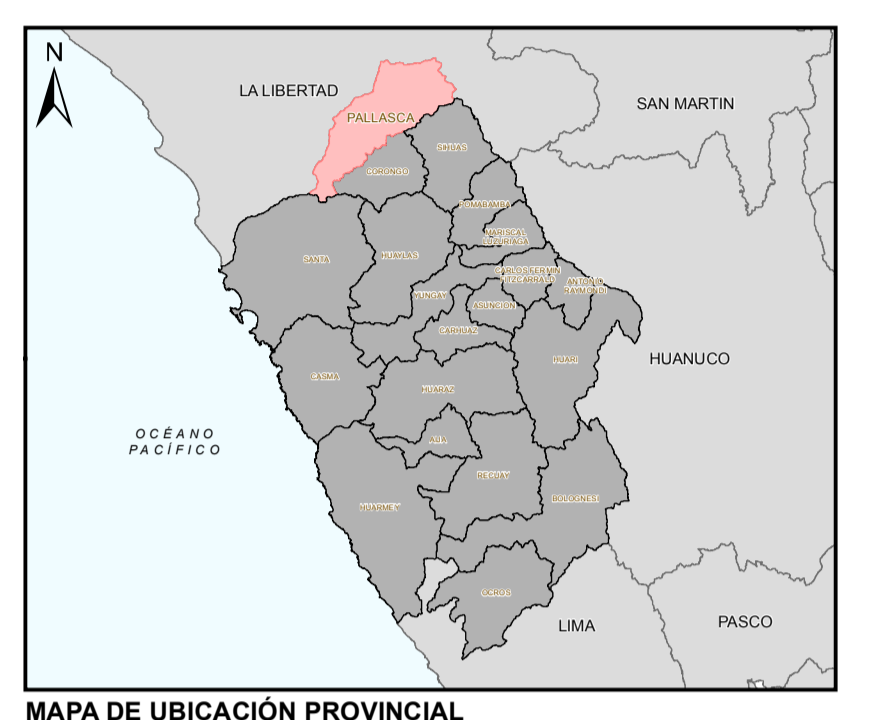
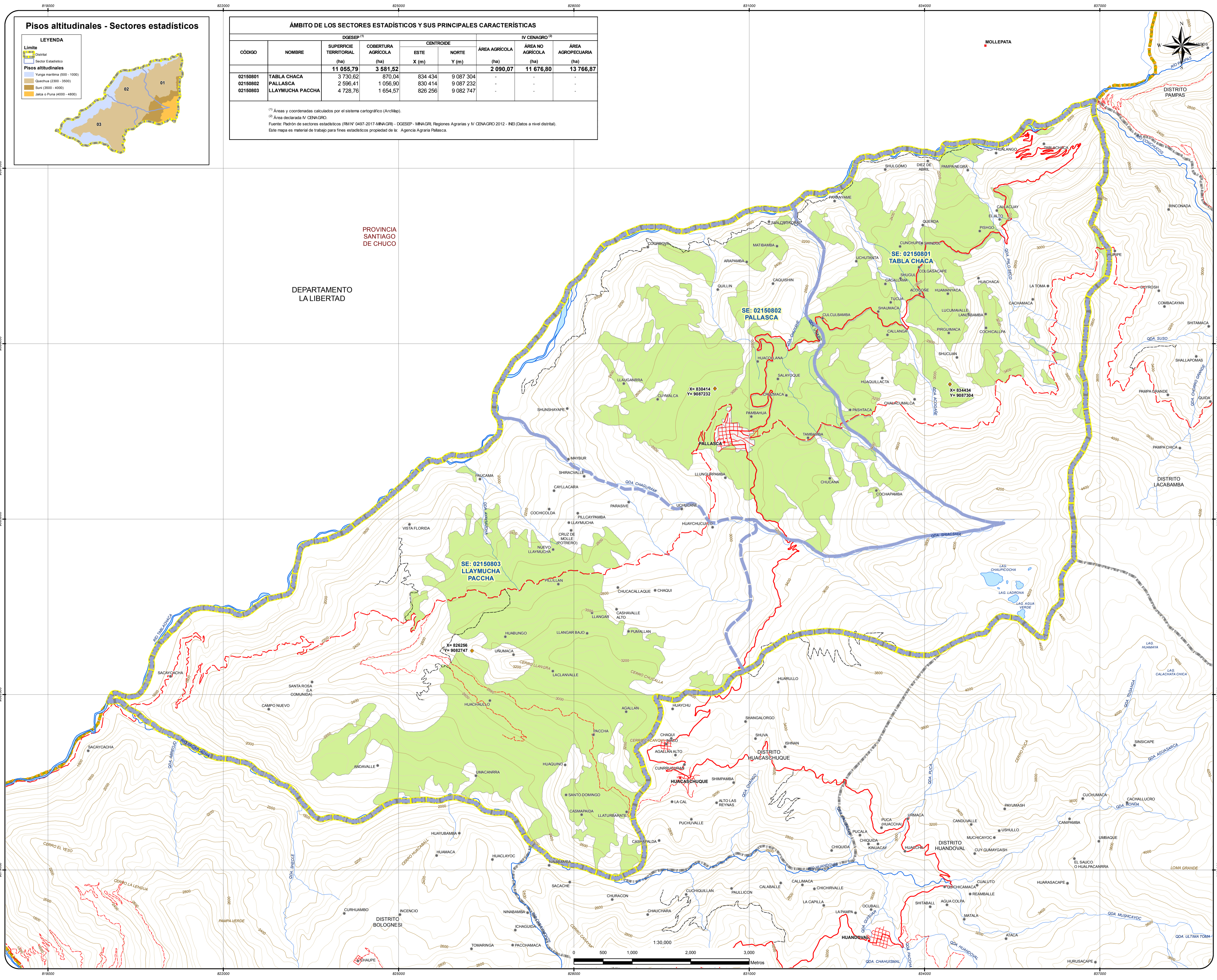

LEYENDA	
Límite	Centros Poblados
Departamental	Departamental
Provincial	Provincial
Distrital	Distrital
Sector Estadístico	Ciudad
CoBERTURA agrícola	Área Urbana
Hipsografía	Centroide
Curvas Primarias	X, Y
Curvas Secundarias	
Hidrografía	Vías de Acceso
Ríos	Vía departamental
Quebradas	Vía nacional
Lagos, Lagunas	Vía urbana
Islas	Vía vecinal
	Sin especificar

PERU Ministerio de Agricultura y Riego
Dirección General de Seguimiento y Evaluación de Políticas

UEGPS

MAPA DE SECTORES ESTADÍSTICOS DEL DISTRITO DE:
PALLASCA
PROVINCIA: PALLASCA
REGIÓN: ANCASH

Fuente: DGESEP - DEA - Sectores Est. Cob. Agrícola y Pisos Altitudinales; Proyección y Datum: Transversal_Mercator; Datum: WGS 1984 UTM; Zona: 17 Sur
PDAER: Vía, Hidrografía, Cobertura Agrícola; Escala: 1:300,000; Fecha: 10/02/2019
INEI - MINEDI - Carta Nacional Digital; Fuente: SRTM30 PLUS; Factor de Escala: 100000000
Elaborado por: Oficina de Cartografía - DEA - DGESEP; Escala: 1:300,000; UBIGEO: 021508
Usos: Solo para fines estadísticos; Fecha: Lima, Enero 2019