

ÁMBITO DE LOS SECTORES ESTADÍSTICOS Y SUS PRINCIPALES CARACTERÍSTICAS

CÓDIGO	NOMBRE	DGESEP ⁽¹⁾		CENTROIDE		IV CENAGRO ⁽²⁾		
		SUPERFICIE TERRITORIAL (ha)	COBERTURA AGRÍCOLA (ha)	ESTE X (m)	NORTE Y (m)	ÁREA AGRÍCOLA (ha)	ÁREA NO AGRÍCOLA (ha)	ÁREA AGROPECUARIA (ha)
02190601	LLAMA	27 691,76	6 193,80	215 967	9 062 685	2 055,62	6 908,28	8 963,90
02190602	SANTA CLARA	8 939,25	1 825,19	227 114	9 057 020	-	-	-
02190603	HUAYLLABAMBA	12 976,53	1 781,66	217 263	9 053 784	-	-	-

(1) Áreas y coordenadas calculados por el sistema cartográfico (ArcMap).
(2) Área declarada IV CENAGRO.
Fuente: Padrón de sectores estadísticos (RMN 0497-2017-MINAGRI) - DGESEP - MINAGRI, Regiones Agrarias y IV CENAGRO 2012 - INEI (Datos a nivel distrital).
Este mapa es material de trabajo para fines estadísticos propiedad de la Agencia Agraria Sihuas.

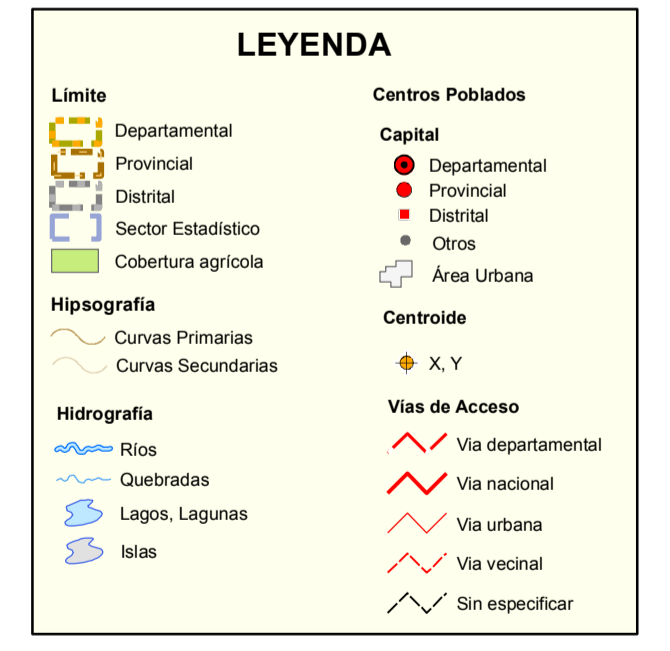
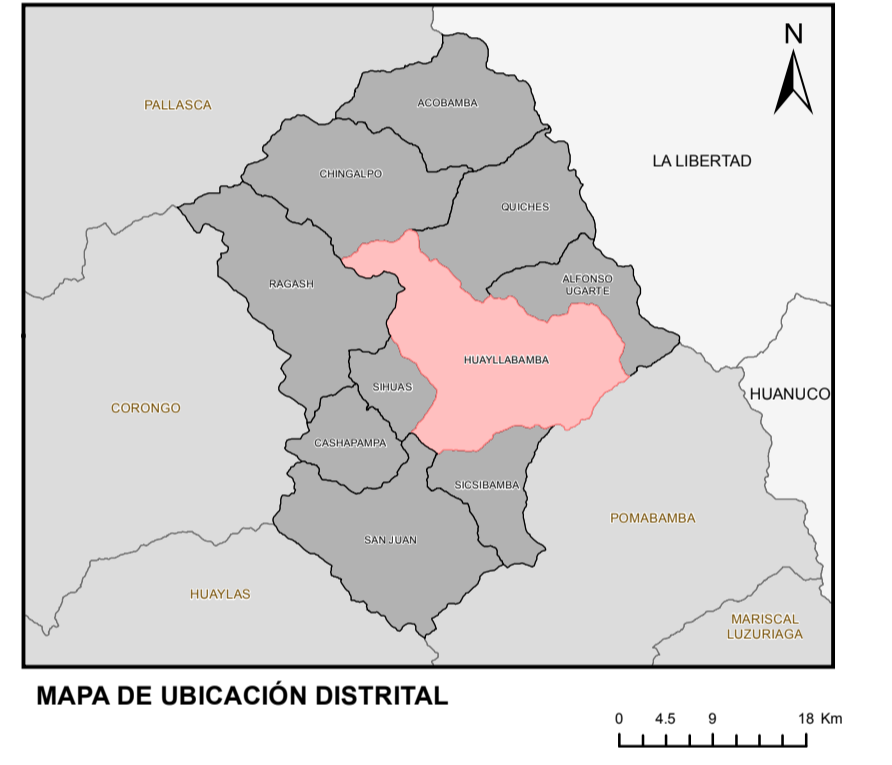
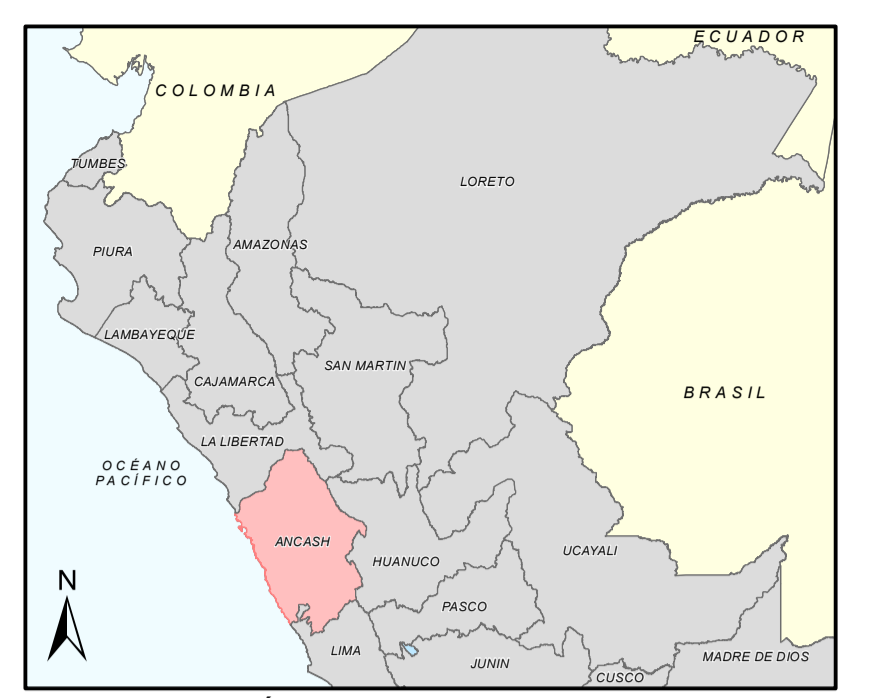
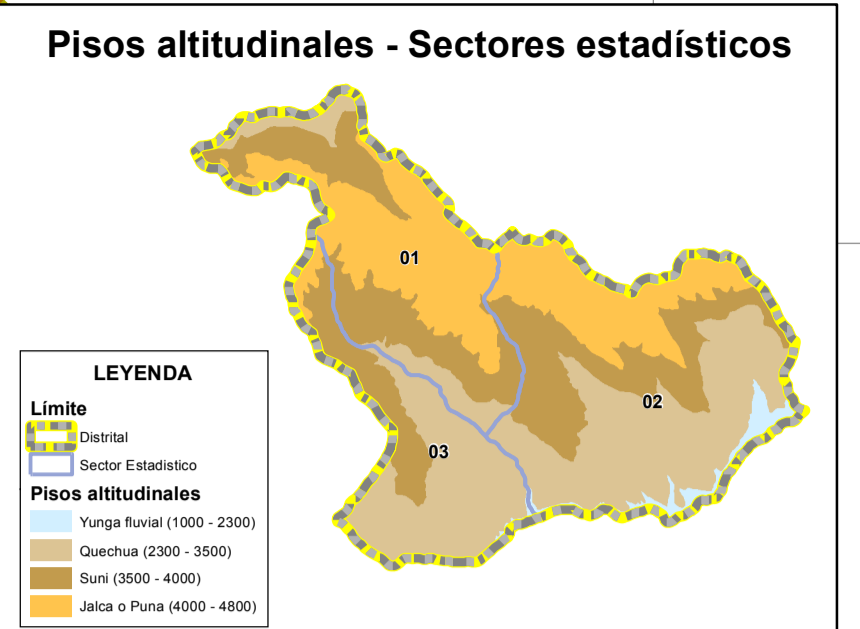

MAPA DE SECTORES ESTADÍSTICOS DEL DISTRITO DE:

HUAYLLABAMBA

PROVINCIA: SIHUAS
REGIÓN: ANCASH

Fuente: DGESEP - DEA, Sectores Est. Cob. Agrícola y Pisos Altitudinales. Proyección y Datum: Transverso Mercator, Datum: WGS 1984 UTM, Zona 18 Sur. PAISER: Vía Hidrográfica, Curvas primarias. INEI, Líneas Pobladas Administrativas, Centros Poblados. IGN, MREDA, Carta Nacional Digital. Escala: 1:45,000. Fecha: Lima, Enero 2018.

UBIGEO: 021906