

Pisos altitudinales - Sectores estadísticos

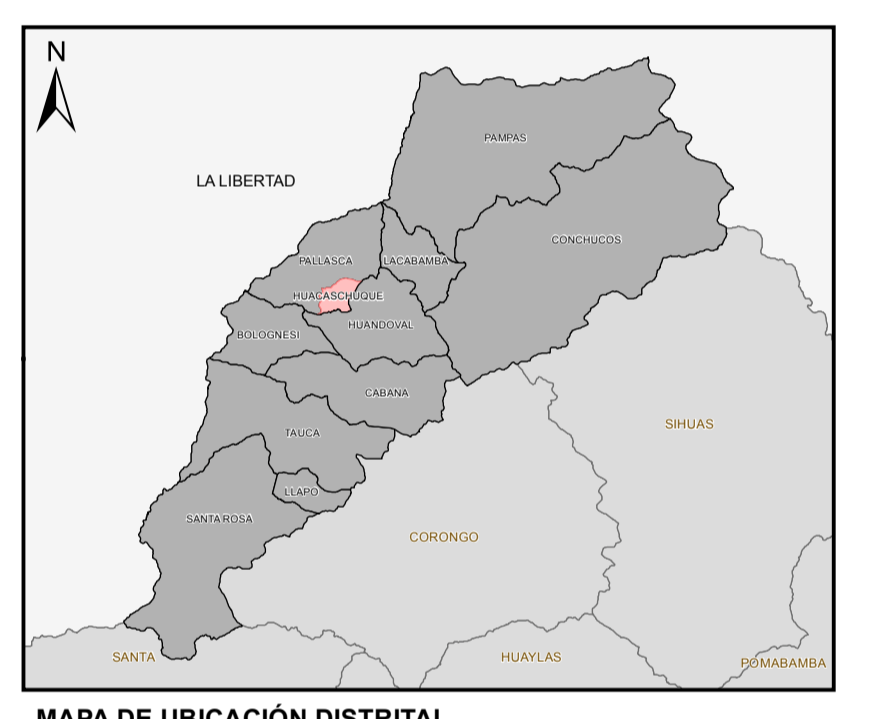
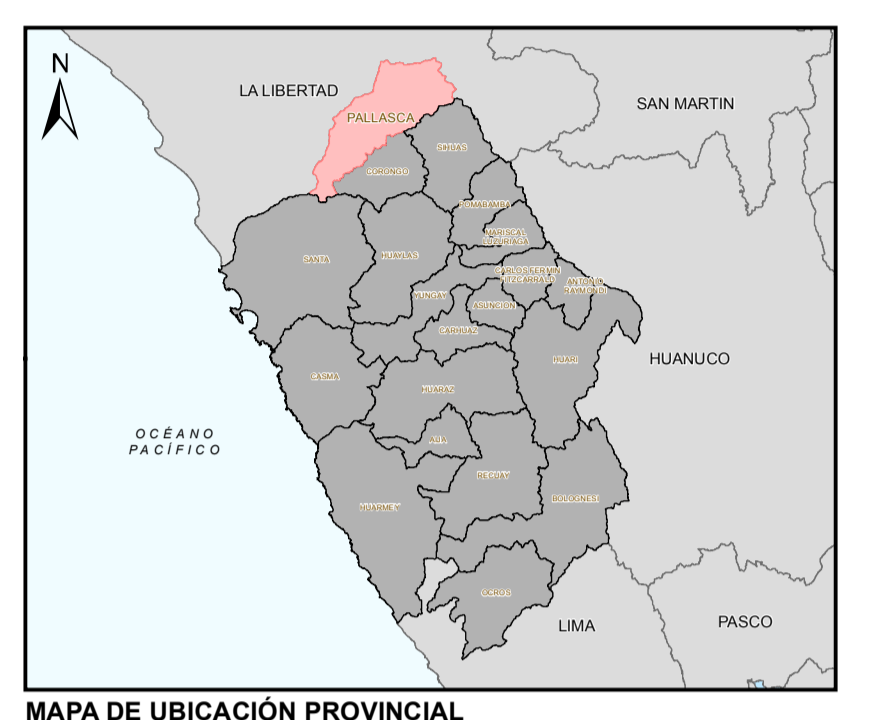
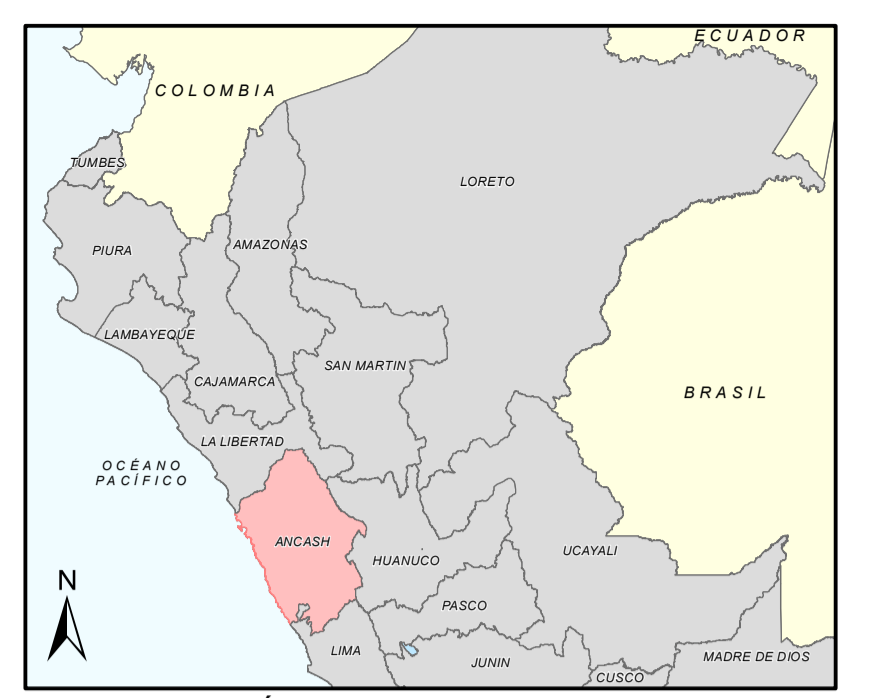
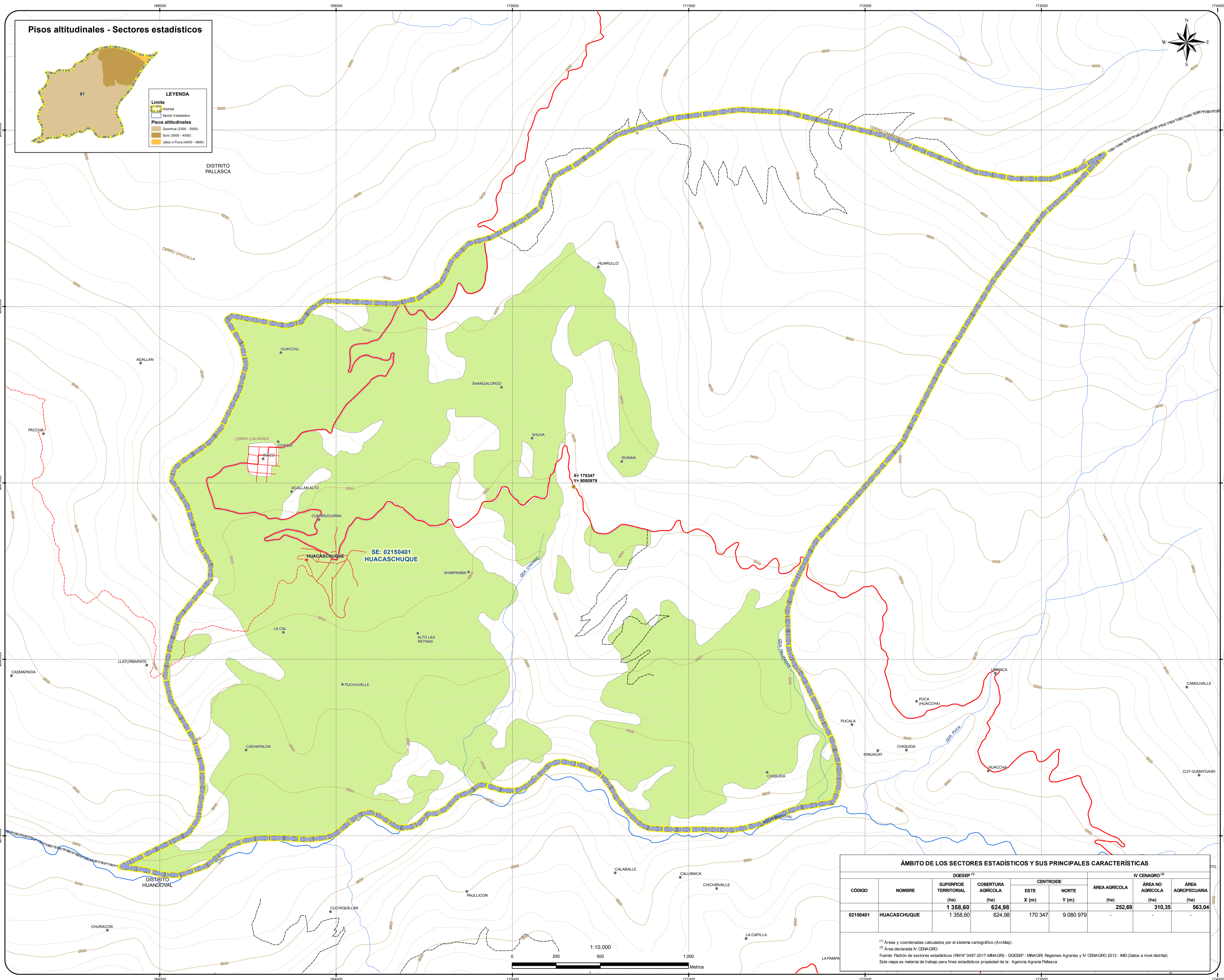
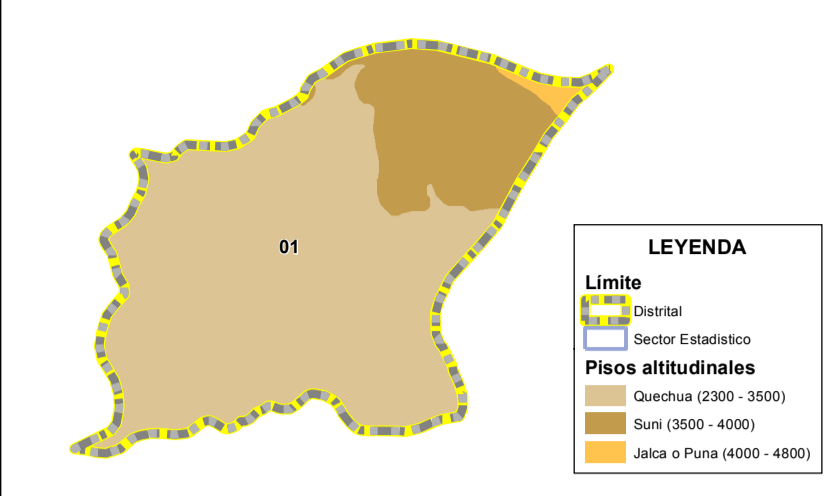

ÁMBITO DE LOS SECTORES ESTADÍSTICOS Y SUS PRINCIPALES CARACTERÍSTICAS

CÓDIGO	NOMBRE	DGESEP ⁽¹⁾		CENTROIDE		IV CENAGRO ⁽²⁾		
		SUPERFICIE TERRITORIAL (ha)	COBERTURA AGRÍCOLA (ha)	ESTE X (m)	NORTE Y (m)	ÁREA AGRÍCOLA (ha)	ÁREA NO AGRÍCOLA (ha)	ÁREA AGROPECUARIA (ha)
02150401	HUACASCHUQUE	1 358,60	624,98	170 347	9 080 979	252,69	310,35	563,04
		1 358,60	624,98					

⁽¹⁾ Áreas y coordenadas calculados por el sistema cartográfico (ArcMap).
⁽²⁾ Área declarada IV CENAGRO.
 Fuente: Padrón de sectores estadísticos (RM N° 0497-2017-MNA-GR) - DGESEP - MNA-GR; Regiones Agrarias y IV CENAGRO 2012 - INE (Datos a nivel distrital).
 Este mapa es material de trabajo para fines estadísticos propiedad de la Agencia Agraria Pallasca

MAPA DE SECTORES ESTADÍSTICOS DEL DISTRITO DE:
HUACASCHUQUE
 PROVINCIA: PALLASCA
 REGIÓN: ANCASH

Fuente: DGESEP - DEA, Sectores Est. Cód. agrícolas y Pisos altitudinales; INE, Límites Políticos Administrativos, Centros poblados; X, Y, MENCIO, Carta Nacional Digital; Proyección y Datum: Transversal, Albers; Datum: WGS 1984 UTM, Zona 18 Sur; Falso Este: 500000,00; Falso Norte: 10000000,00; Meridiano Central: -75,00; Factor de Escala: 0,999999.

Elaborado por: Oficina de Cartografía - DEA - DGESEP Escala: 1:10.000 UBIGEO: 021504
 Usos: Solo para fines estadísticos Fecha: Lima, Enero 2019