

ÁMBITO DE LOS SECTORES ESTADÍSTICOS Y SUS PRINCIPALES CARACTERÍSTICAS

CÓDIGO	NOMBRE	DGESEP ⁽¹⁾		IV CENAGRO ⁽²⁾				
		SUPERFICIE TERRITORIAL (ha)	COBERTURA AGRÍCOLA (ha)	ESTE X(m)	NORTE Y(m)	ÁREA AGRÍCOLA (ha)	ÁREA NO AGRÍCOLA (ha)	ÁREA AGROPECUARIA (ha)
02050801	HUALLANCA	53,076.35	288,959	704.14	8,896.410			
02050802	LLACUASH	28,746.48	775.99	283.021	8,915.520			
		81,822.84	1,480.13			2,025.56	17,878.90	19,904.46

(1) Áreas y coordenadas calculados por el sistema cartográfico.
 (2) Área declarada IV CENAGRO.
 Fuente: Padrón de sectores estadísticos (PM N° 0000-2021-MDAGR) - DGESEP - MDAGR, Regiones Agrarias e IV CENAGRO 2012 - INEI (Datos a nivel distal).
 Este mapa es material de trabajo para fines estadísticos, propiedad de la Agencia Agraria.

SOLO PARA USO ESTADISTICO

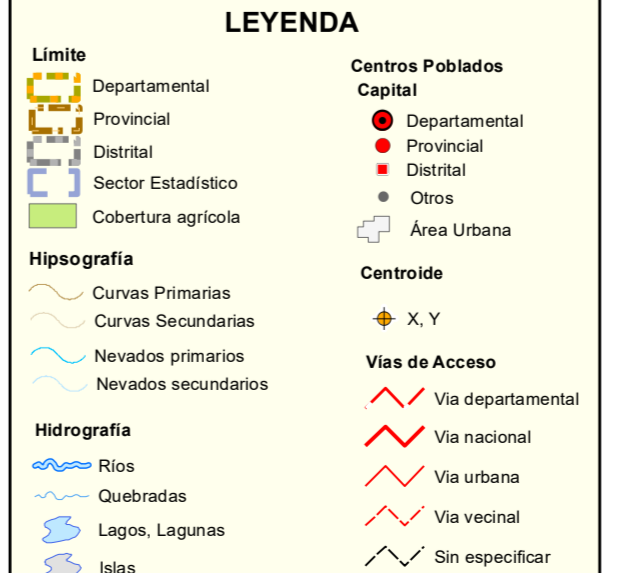
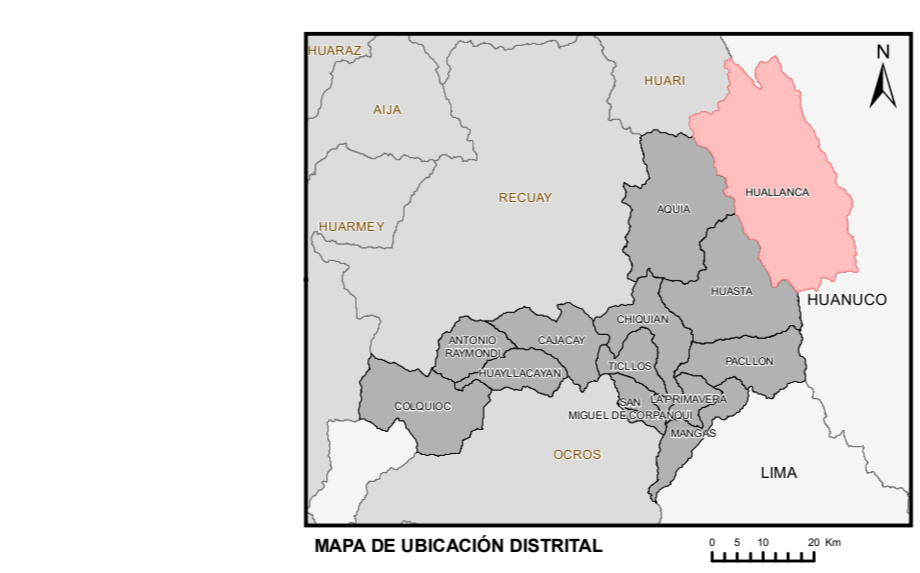
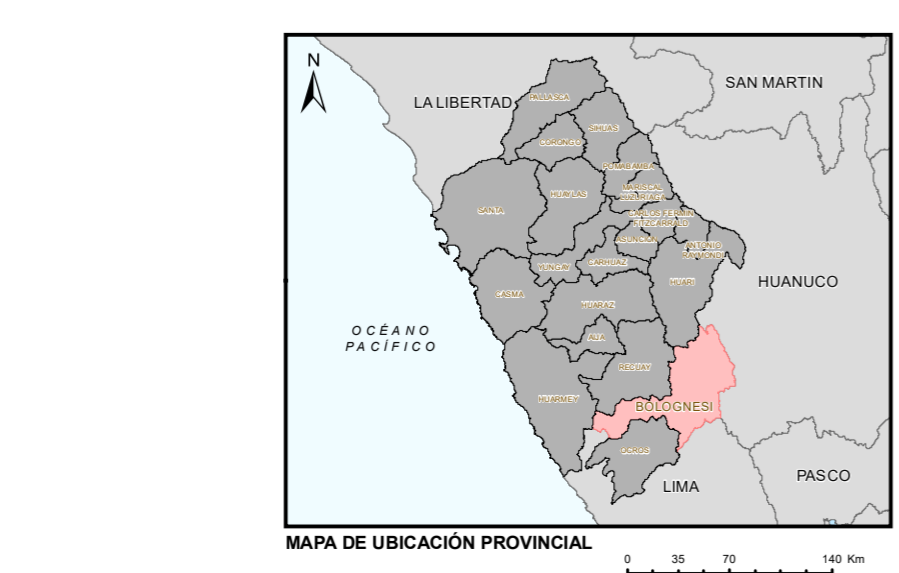

PERU Ministerio de Desarrollo Agrario y Riego

UEGPS

Dirección General de Seguimiento y Evaluación de Políticas

MAPA DE SECTORES ESTADÍSTICOS DEL DISTRITO DE:

HUALLANCA
 PROVINCIA: BOLOGNESI
 REGIÓN: ANCASH

Fuente: DGESEP - DEA, Sectores Est. Cob. agrícola y Pisos altitudinales. Proyección y Datum: Transverse Mercator Datum: WGS 1984 UTM Zona 18 Sur
 Puntos: Vial, Hidrografía, Curvas agrícolas. Formato: Shapefile. Fecha: 05/09/2021. Fecha: 05/09/2021. Fecha: 05/09/2021. Fecha: 05/09/2021.
 INEI, Línea Polifila Administrativa, Centro poblados. Formato: Shapefile. Fecha: 05/09/2021. Fecha: 05/09/2021. Fecha: 05/09/2021. Fecha: 05/09/2021.
 IGN (MINECI), Carta Nacional Digital. Formato: Shapefile. Fecha: 05/09/2021. Fecha: 05/09/2021. Fecha: 05/09/2021. Fecha: 05/09/2021.

Elaborado por: Oficina de Cartografía - DEA - DGESEP. Escala: 1:75,000. UBIGEO: 020508

Útil: Solo para fines estadísticos. Fecha: Lima, Abril de 2021.