

DEPARTAMENTO LA LIBERTAD

PROVINCIA SANTIAGO DE CHUCO

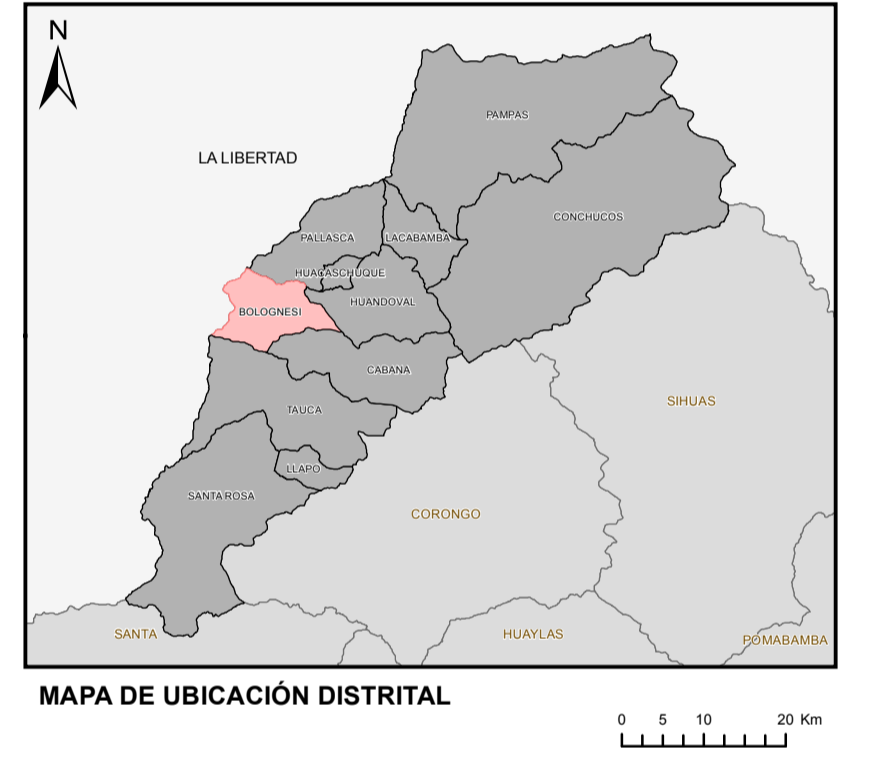
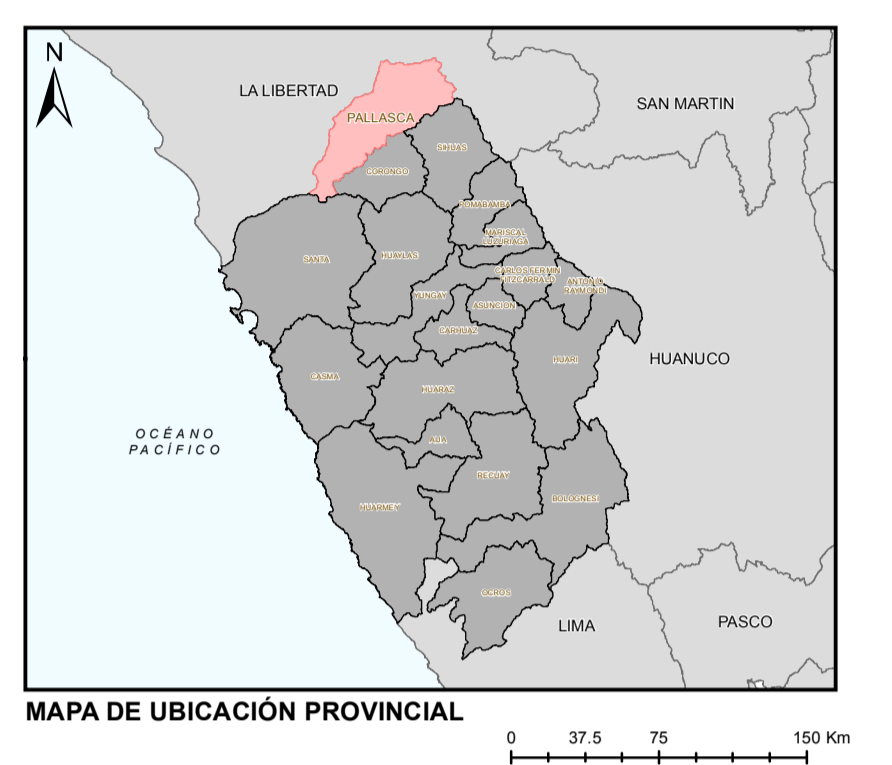
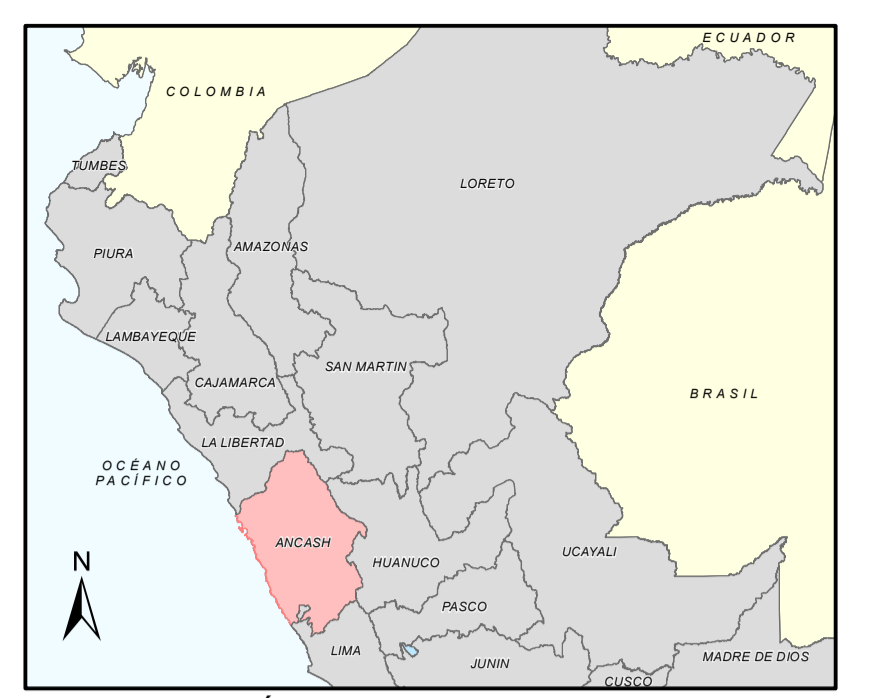
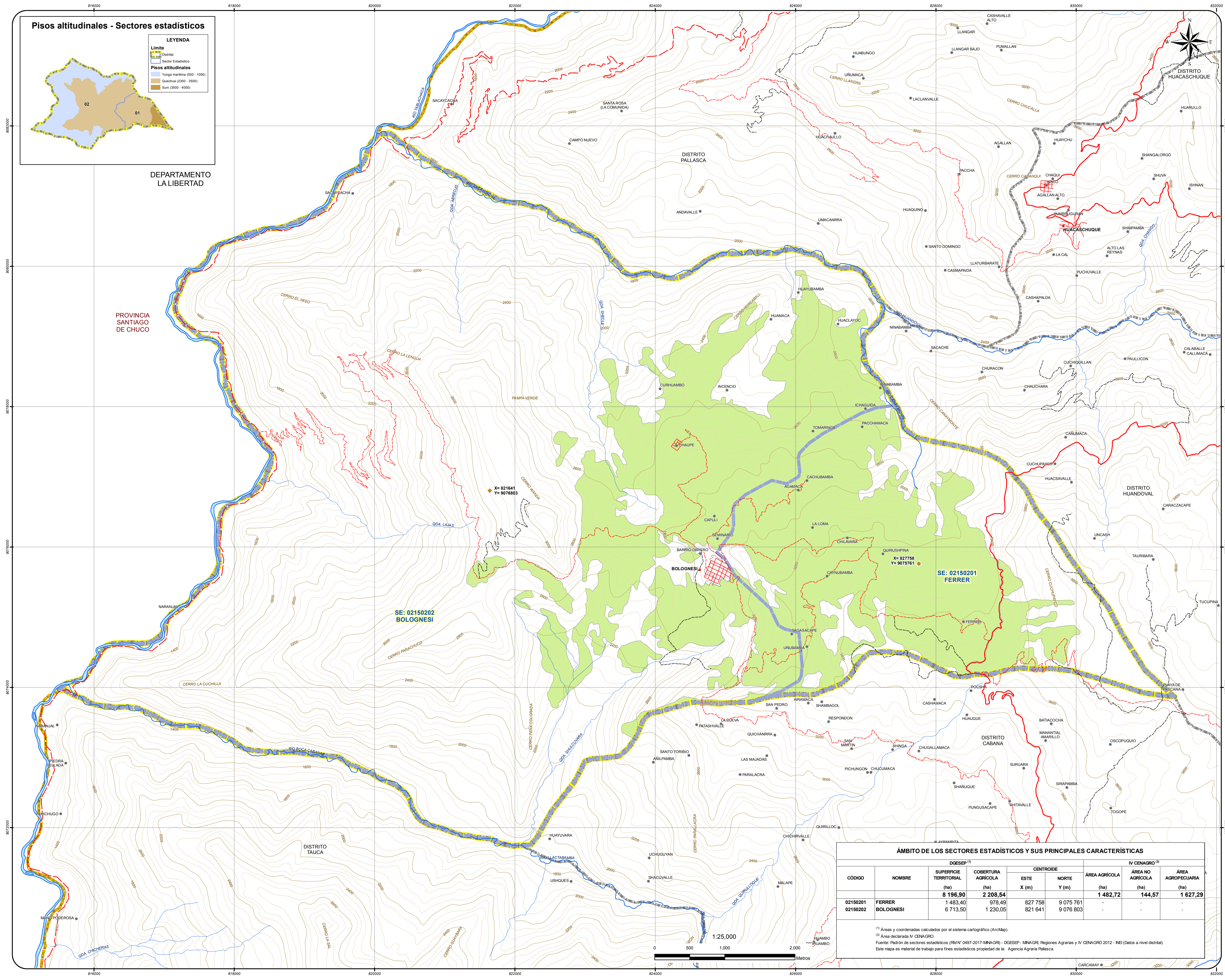

ÁMBITO DE LOS SECTORES ESTADÍSTICOS Y SUS PRINCIPALES CARACTERÍSTICAS

CÓDIGO	NOMBRE	DGESEP ⁽¹⁾		CENTROIDE		IV CENAGRO ⁽²⁾		
		SUPERFICIE TERRITORIAL (ha)	COBERTURA AGRÍCOLA (ha)	ESTE X (m)	NORTE Y (m)	ÁREA AGRÍCOLA (ha)	ÁREA NO AGRÍCOLA (ha)	ÁREA AGROPECUARIA (ha)
02150201	FERRER	1 483,40	978,49	827 758	9 075 761	1 482,72	144,57	1 627,29
02150202	BOLOGNESI	6 713,50	1 230,05	821 641	9 076 803	-	-	-

(1) Áreas y coordenadas calculados por el sistema cartográfico (ArcMap).
 (2) Área declarada IV CENAGRO.
 Fuente: Padrón de sectores estadísticos (RMN 0497-2017-MINAGRI) - DGESEP - MINAGRI, Regiones Agrarias y IV CENAGRO 2012 - NEI (Datos a nivel distrital). Este mapa es material de trabajo para fines estadísticos propiedad de la: Agencia Agraria Pallasca.

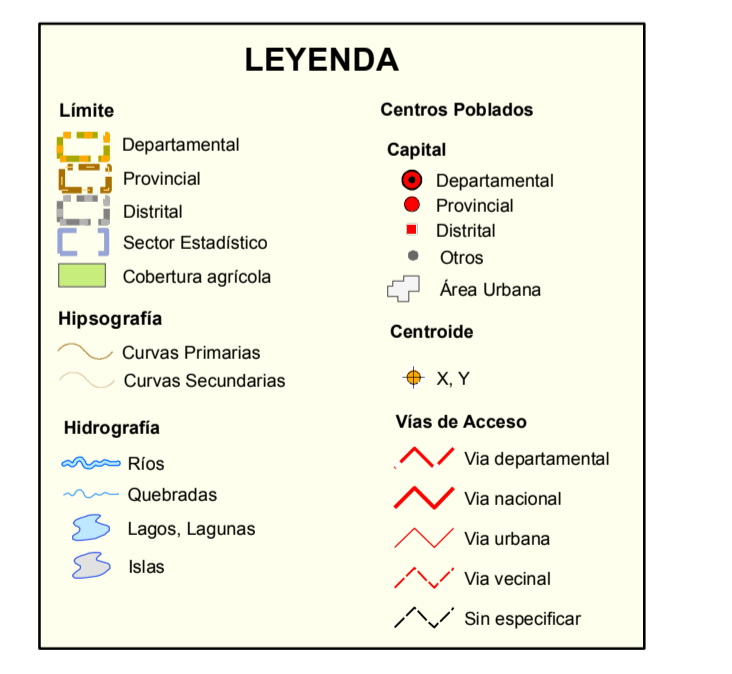

PERÚ Ministerio de Agricultura y Riego UEGPS

Dirección General de Seguimiento y Evaluación de Políticas

MAPA DE SECTORES ESTADÍSTICOS DEL DISTRITO DE:

BOLOGNESI

PROVINCIA: PALLASCA
REGIÓN: ANCASH

Fuente: DGESEP - DEA, Sectores Est. Cob. agrícola y Pisos altitudinales. Proyección y Datum: Transversal de Mercator Datum WGS 1984 UTM Zona 17 Sur.
 Fuente: Padrón de sectores estadísticos (RMN 0497-2017-MINAGRI) - DGESEP - MINAGRI, Regiones Agrarias y IV CENAGRO 2012 - NEI (Datos a nivel distrital).
 Fuente: INRECI, Carta Nacional Topográfica. Escala: 1:500,000.00. Falso Norte: 10000000.00. Falso Este: 5000000.00. Falso Oeste: -75.00. Falso Sur: 9999.00.

Elaborado por: Oficina de Cartografía - DEA - DGESEP Escala: 1:25,000 UBIGEO: 021502

Uso: Solo para fines estadísticos Fecha: Lima, Enero 2018