

PROVINCIA CAJATAMBO
DEPARTAMENTO LIMA

Pisos altitudinales - Sectores estadísticos

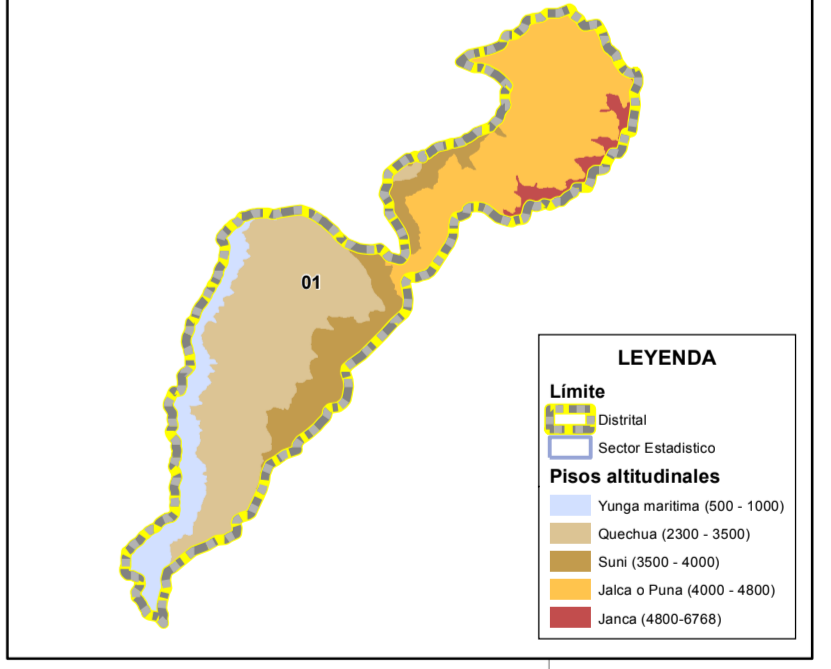

ÁMBITO DE LOS SECTORES ESTADÍSTICOS Y SUS PRINCIPALES CARACTERÍSTICAS								
CÓDIGO	NOMBRE	DGESEP ⁽¹⁾		CENTROIDE		IV CENAGRO ⁽²⁾		
		SUPERFICIE TERRITORIAL (ha)	COBERTURA AGRÍCOLA (ha)	ESTE X (m)	NORTE Y (m)	ÁREA AGRÍCOLA (ha)	ÁREA NO AGRÍCOLA (ha)	ÁREA AGROPECUARIA (ha)
02051201	MANGAS	12 608,97	1 465,01	269 541	8 853 920	9 559,43	104,67	9 664,10

(1) Áreas y coordenadas calculadas por el sistema cartográfico (ArcMap).
(2) Área declarada IV CENAGRO.
Fuente: Padrón de sectores estadísticos (PRM N° 0497-2017-MINAGRI) - DGESEP - MINAGRI, Regiones Agrarias y N° CENAGRO 2012 - INEI (Datos a nivel distrital).
Este mapa es material de trabajo para fines estadísticos propiedad de la Agencia Agraria Bolognesi.

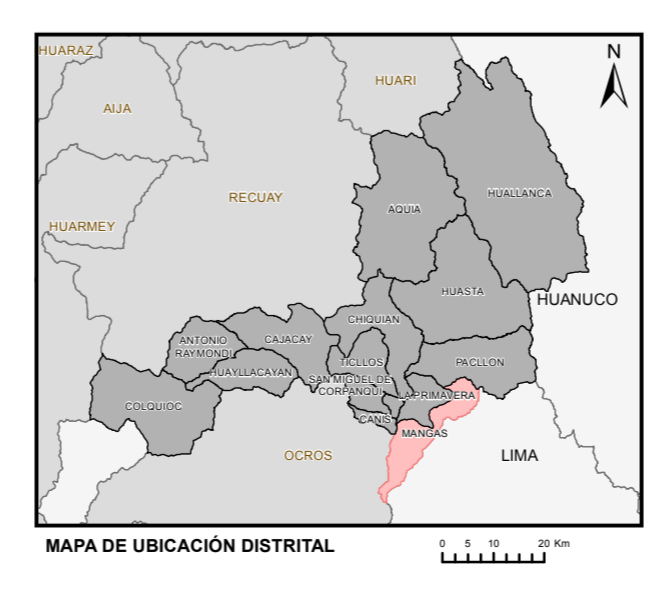
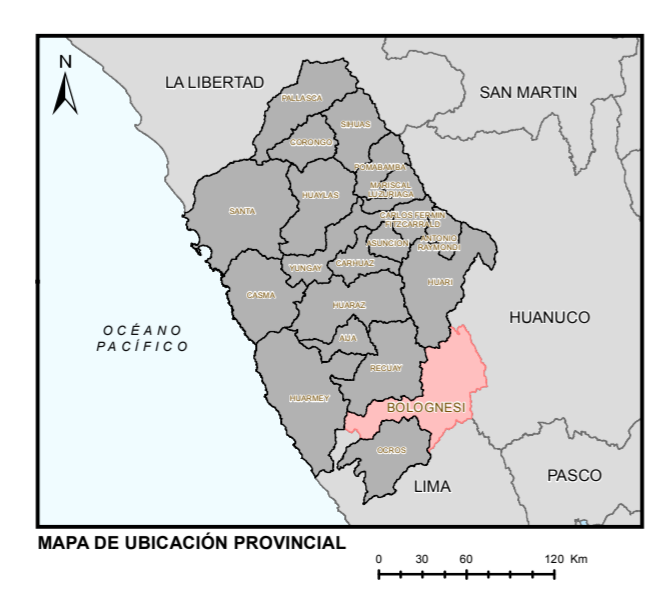
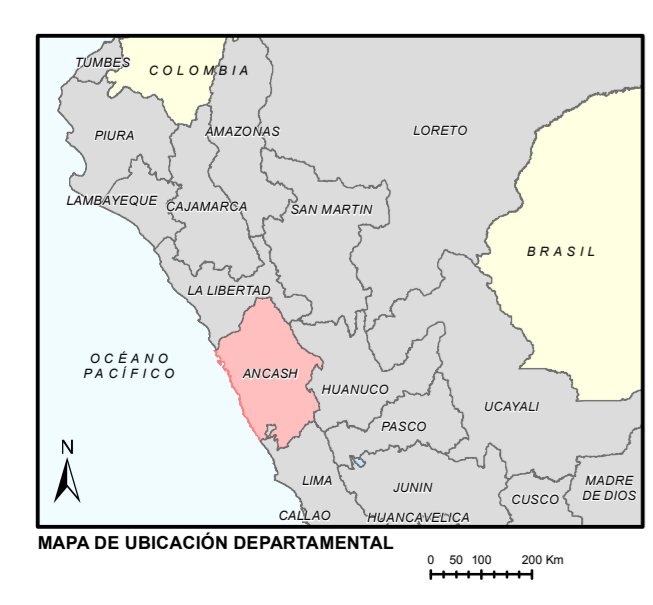

LEYENDA

- Límite**
 - Departamental
 - Provincial
 - Distrital
 - Sector Estadístico
 - Cobertura agrícola
- Hipsografía**
 - Curvas Primarias
 - Curvas Secundarias
- Hidrografía**
 - Ríos
 - Quebradas
 - Lagos, Lagunas
 - Islas
- Centros Poblados**
 - Capital
 - Provincial
 - Distrital
 - Otros
 - Área Urbana
- Centroide**
 - X Y
- Vías de Acceso**
 - Vía departamental
 - Vía nacional
 - Vía urbana
 - Vía vecinal
 - Sin especificar

PERÚ Ministerio de Agricultura y Riego
Dirección General de Seguimiento y Evaluación de Políticas

MAPA DE SECTORES ESTADÍSTICOS DEL DISTRITO DE:
MANGAS
PROVINCIA: BOLOGNESI
REGIÓN: ANCASH

Fuente: DGESEP - DEA - Sectores Est. Agropecuarios y Pisos Altitudinales
PAZORA: Vías, Hidrografía, Centros Poblados
RED: Límites Políticos Administrativos, Centros Poblados
ED: UTM - UTM - UTM
Elaborado por: Oficina de Cartografía - DEA - DGESEP
Escala: 1:40,000
Fecha: Lima, Enero 2019

Proyección y Datum: Transversal, Meridiano Central: 78° 00' 00" W, Datum: UTM
Falso Norte: 1000000,00
Falso Este: 0,00
Factor de Escala: 0,9999

UBIGEO: **020512**