

Pisos altitudinales - Sectores estadísticos

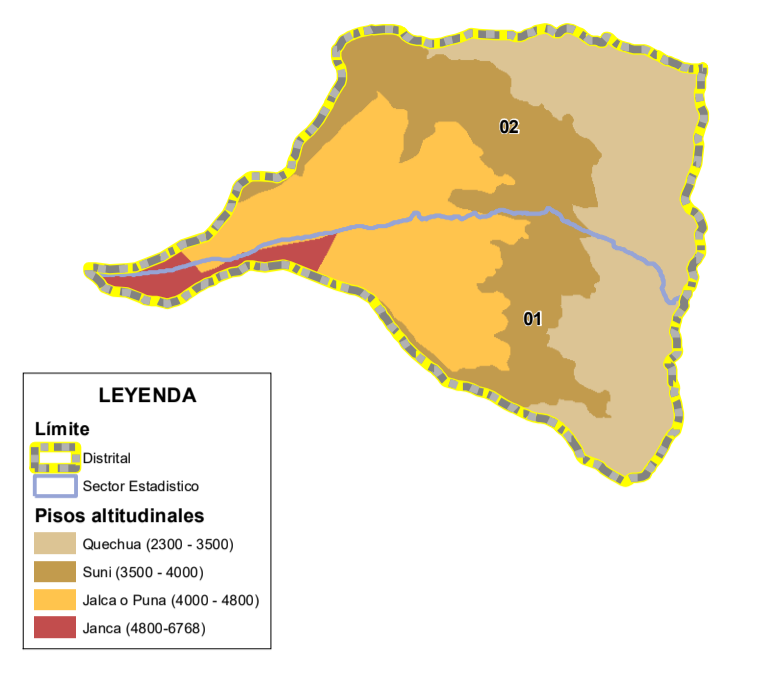

LEYENDA

Limite
 -> Distrital
 -> Sector Estadístico

Pisos altitudinales

Quechua (2500 - 3500)
 Suni (3500 - 4000)
 Jirca o Puna (4000 - 4500)
 Jirca (4500-6768)

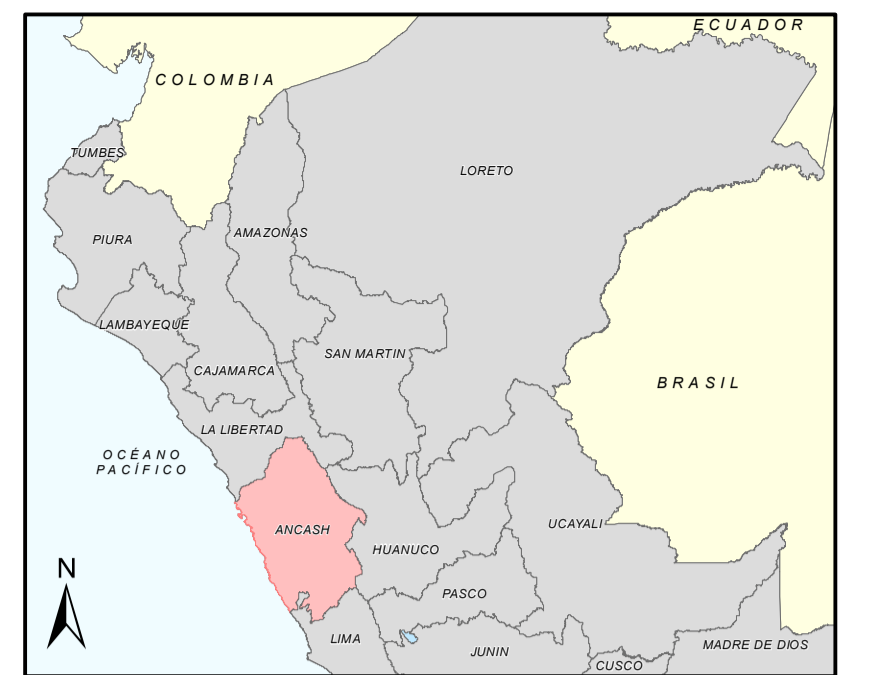
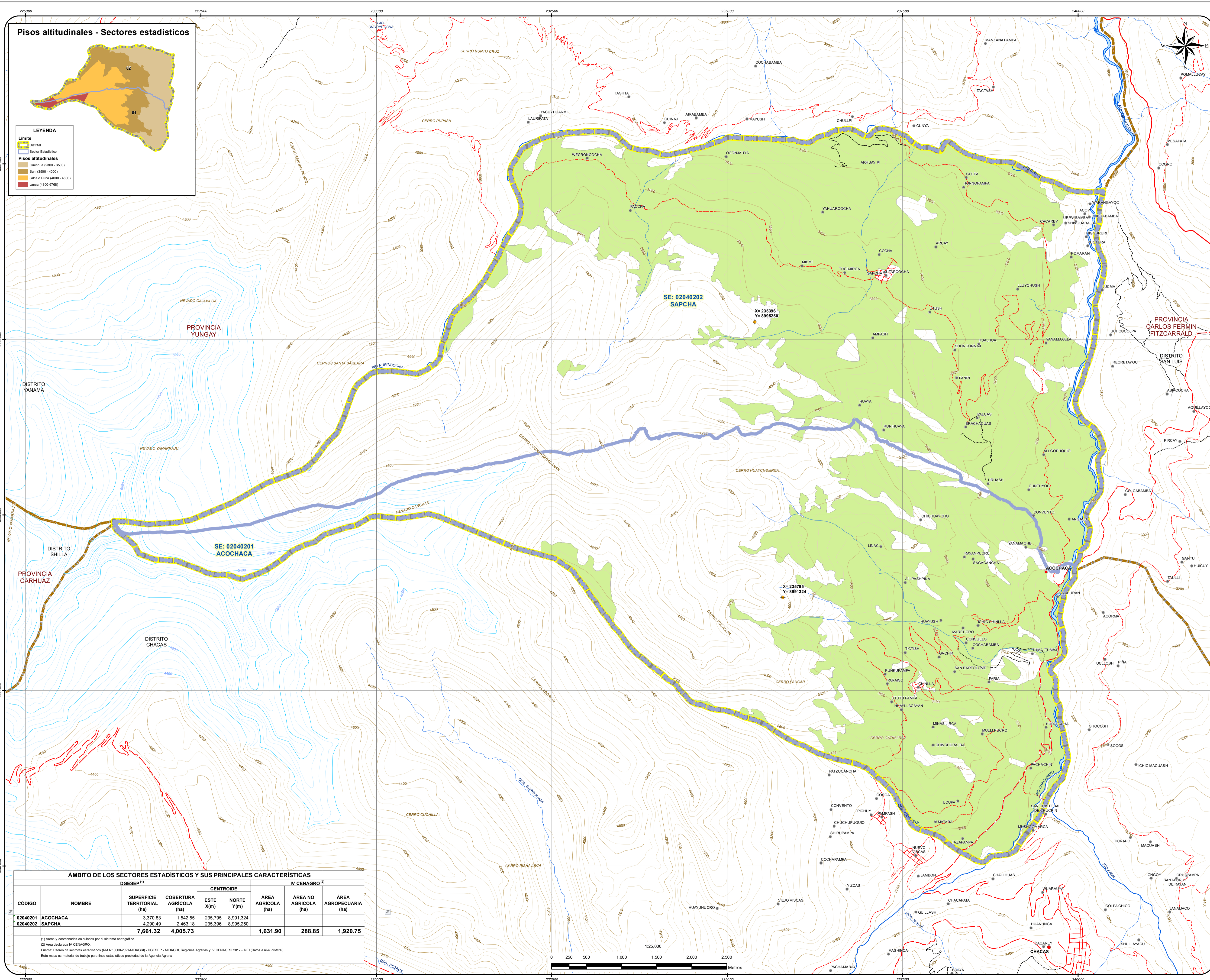

MAPA DE UBICACIÓN DEPARTAMENTAL

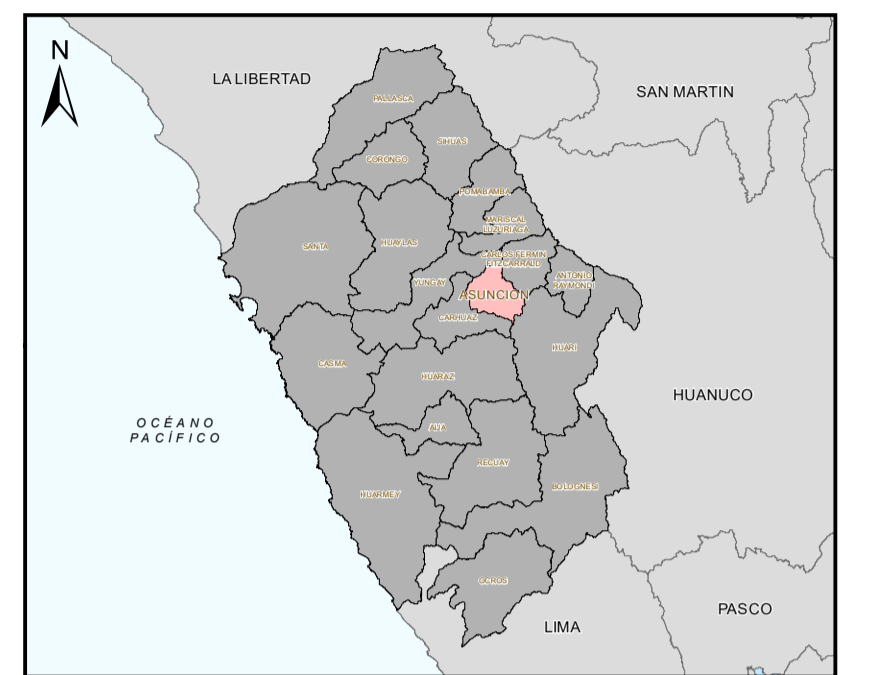

MAPA DE UBICACIÓN PROVINCIAL

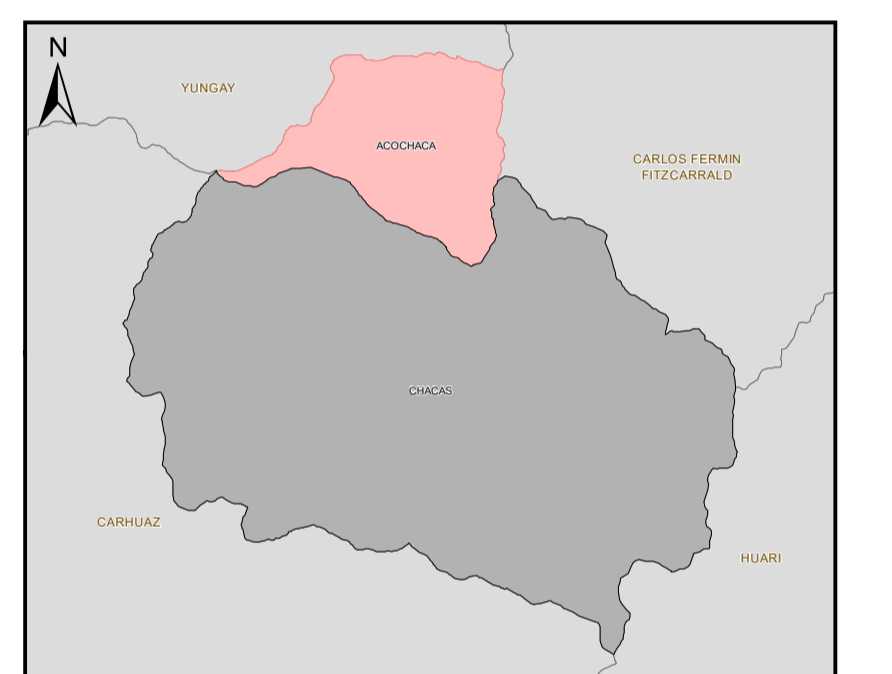

MAPA DE UBICACIÓN DISTRITAL

SOLO PARA USO ESTADISTICO

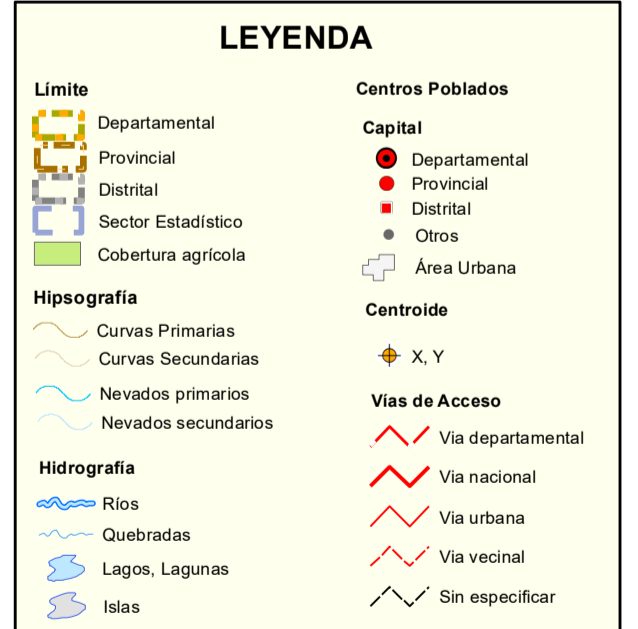

ÁMBITO DE LOS SECTORES ESTADÍSTICOS Y SUS PRINCIPALES CARACTERÍSTICAS

CÓDIGO	NOMBRE	DGESEP ⁽¹⁾		CENTROIDE		IV CENAGRO ⁽²⁾		
		SUPERFICIE TERRITORIAL (ha)	COBERTURA AGRÍCOLA (ha)	ESTE X(m)	NORTE Y(m)	ÁREA AGRÍCOLA (ha)	ÁREA NO AGRÍCOLA (ha)	ÁREA AGROPECUARIA (ha)
02040201	ACOCHACA	3,370.83	1,542.55	235,795	8,991,324			
02040202	SAPCHA	4,290.49	2,463.18	235,396	8,995,250	1,631.90	288.85	1,920.75
		7,661.32	4,005.73					

(1) Áreas y coordenadas calculadas por el sistema cartográfico.
 (2) Área declarada IV CENAGRO.
 Fuente: Padrón de sectores estadísticos (RM N° 000-2021-MDAGR) - DGESEP - MDAGR, Regiones Agrarias y IV CENAGRO 2012 - INEI (Datos a nivel distrital).
 Este mapa es material de trabajo para fines estadísticos propiedad de la Agencia Agraria

Ministerio de Desarrollo Agrario y Riego
 Dirección General de Seguimiento y Evaluación de Políticas

MAPA DE SECTORES ESTADÍSTICOS DEL DISTRITO DE:

ACOCHACA
 PROVINCIA: ANCUSION
 REGIÓN: ANCAH

Elaborado por: Oficina de Cartografía - OEA - DGESEP
 Escala: 1:25,000
 UBIGEO: 020402