

Pisos altitudinales - Sectores estadísticos

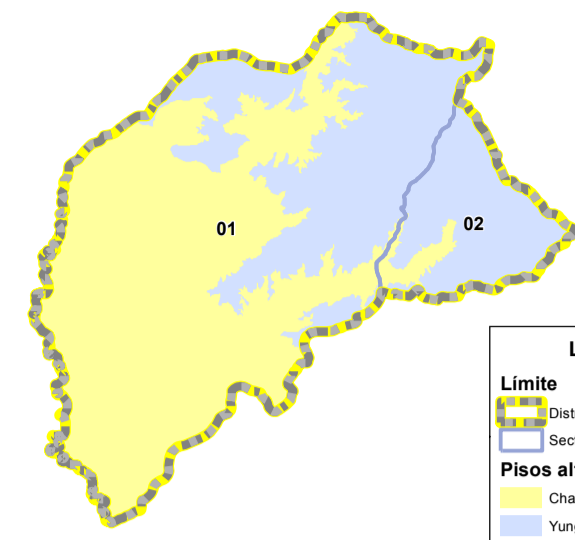

LEYENDA

- Limite
 - Distrital
 - Sector Estadístico
- Pisos altitudinales
 - Chala (0 - 500)
 - Yunga marina (500 - 1000)

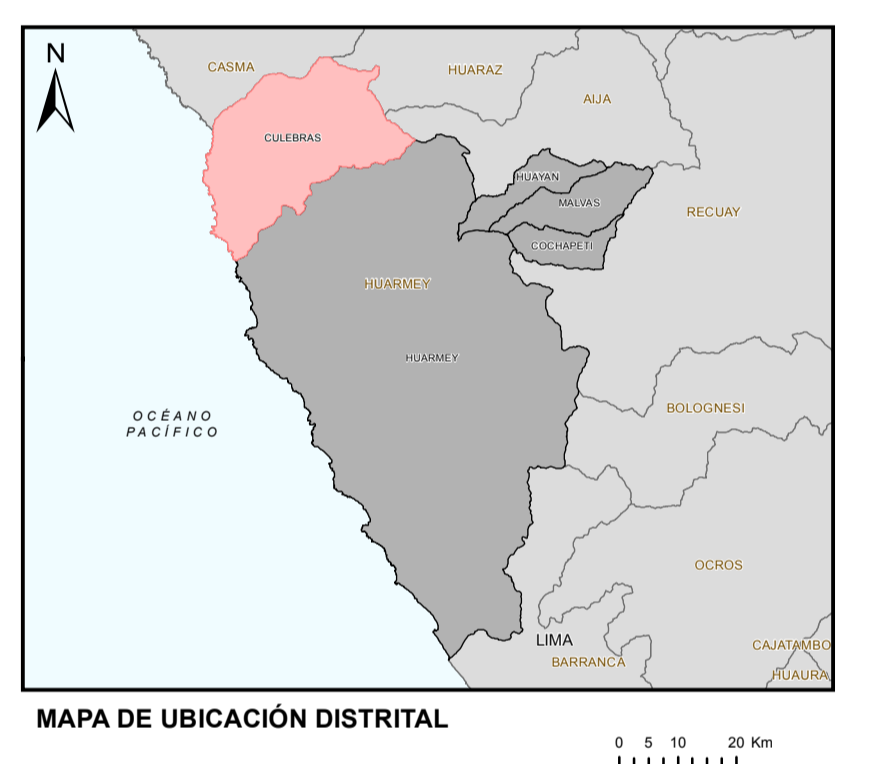
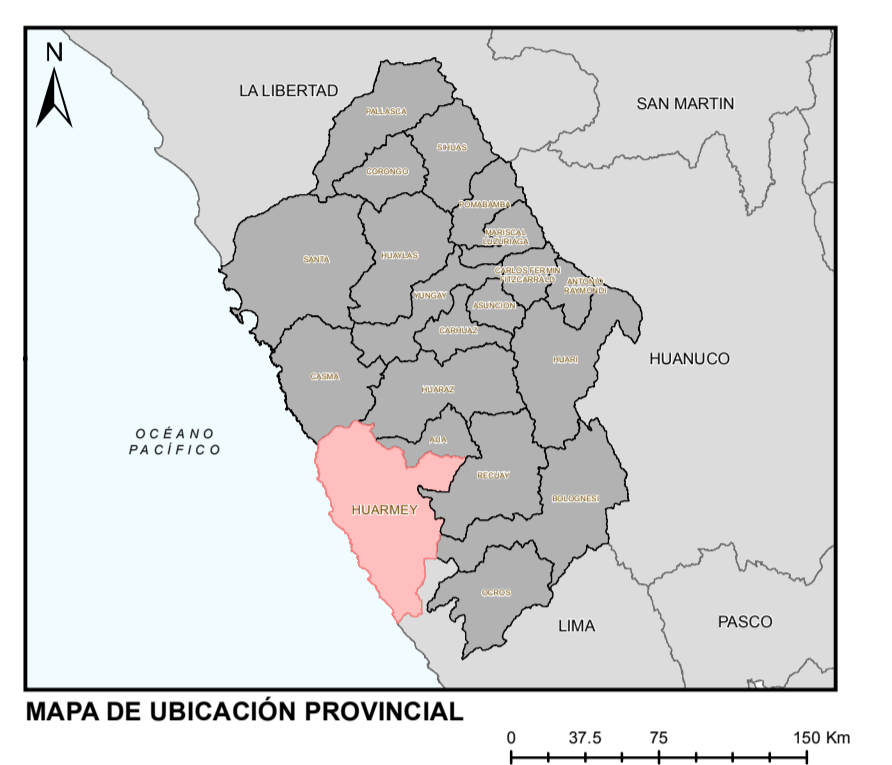
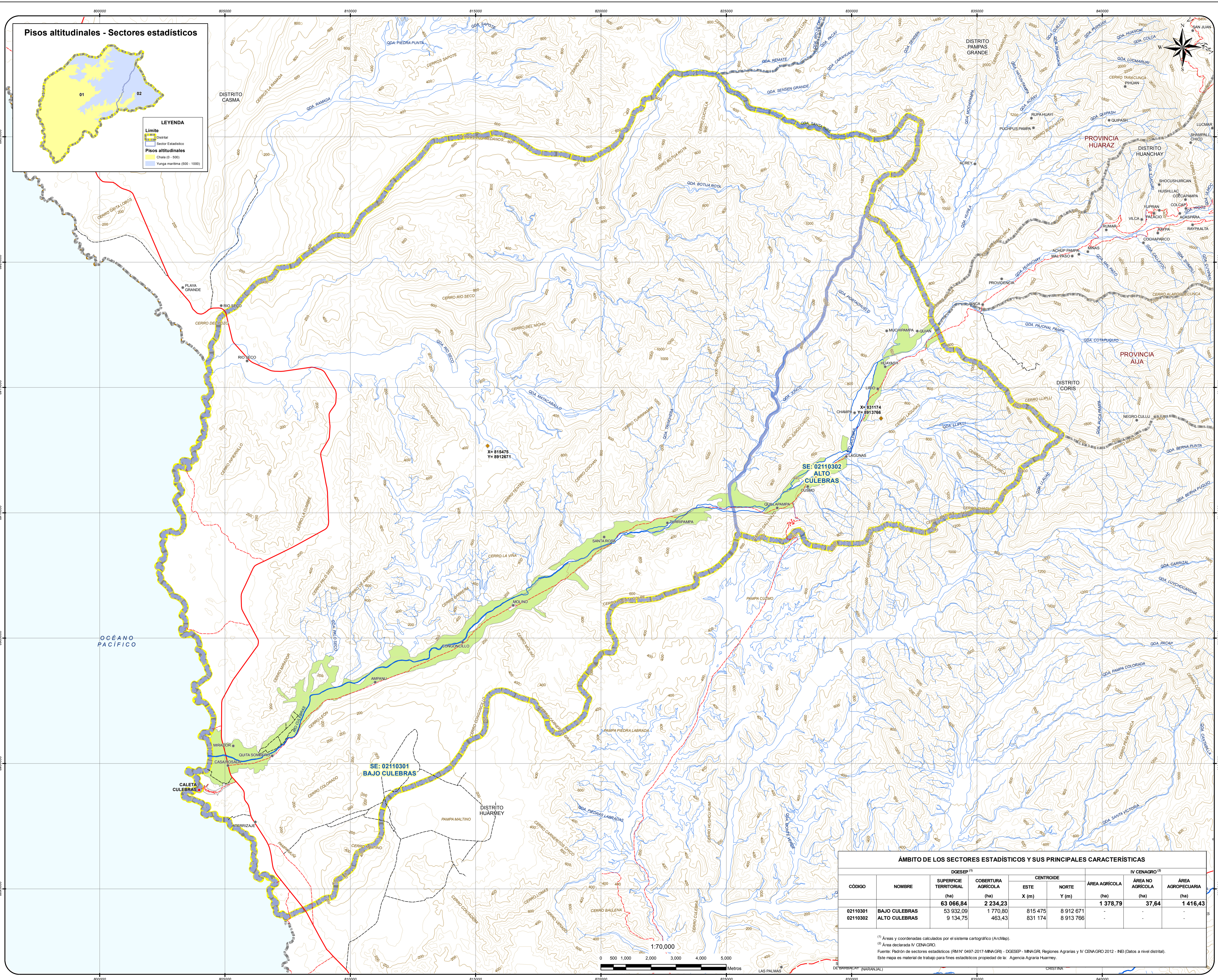

LEYENDA

- Limite
 - Departamental
 - Provincial
 - Distrital
 - Sector Estadístico
 - Cobertura agrícola
- Hipsografía
 - Curvas Primarias
 - Curvas Secundarias
- Hidrografía
 - Ríos
 - Quebradas
 - Lagos, Lagunas
 - Islas
- Centros Poblados
 - Capital
 - Provincial
 - Distrital
 - Otros
 - Área Urbana
- Centroides
 - X, Y
- Vías de Acceso
 - Vía departamental
 - Quebradas
 - Vía urbana
 - Vía vecinal
 - Sin especificar

ÁMBITO DE LOS SECTORES ESTADÍSTICOS Y SUS PRINCIPALES CARACTERÍSTICAS

CÓDIGO	NOMBRE	DGESEP ⁽¹⁾		CENTROIDE		IV CENAGRO ⁽²⁾		
		SUPERFICIE TERRITORIAL (ha)	COBERTURA AGRÍCOLA (ha)	ESTE X (m)	NORTE Y (m)	ÁREA AGRÍCOLA (ha)	ÁREA NO AGRÍCOLA (ha)	ÁREA AGROPECUARIA (ha)
02110301	BAJO CULEBRAS	63 066,84	2 234,23	815 475	8 912 671	1 378,79	37,64	1 416,43
02110302	ALTO CULEBRAS	53 932,09	1 770,80	831 174	8 913 766	-	-	-

⁽¹⁾ Áreas y coordenadas calculados por el sistema cartográfico (ArcMap).
⁽²⁾ Área declarada IV CENAGRO.
 Fuente: Padrón de sectores estadísticos (RM N° 0497-2017-MINAGR) - DGESEP - MINAGR; Regiones Agrarias y IV CENAGRO 2012 - NEI (Datos a nivel distrital).
 Este mapa es material de trabajo para fines estadísticos propiedad de la: Agencia Agraria Huaramey.

PERÚ Ministerio de Agricultura y Riego UEGPS
 Dirección General de Seguimiento y Evaluación de Políticas

MAPA DE SECTORES ESTADÍSTICOS DEL DISTRITO DE:

CULEBRAS
 PROVINCIA: HUARAMEY
 REGIÓN: ANCASH

Fuente: DGESEP - DEA; Sectores Est. Cob. agrícola y Pisos altitudinales. Proyección y Datum: Transverse Mercator Datum: WGS 1984 UTM Zona 17 Sur
 Escala: 1:70,000
 Falso Este: 500000.00 Falso Norte: 10000000.00
 Datum: WGS 1984 Datum: WGS 1984 Factor de Escala: 1:50000

Elaborado por: Oficina de Cartografía - DEA - DGESEP Estado: 1:70,000 UBIGEO: 021103
 Uso: Solo para fines estadísticos Fecha: Lima, Enero 2019